



HONORABLE CONSEJO DIRECTIVO, 04 de noviembre de 2011.-

RESOLUCIÓN Nº 274/11

V I S T O:

El CUDAP:TRAMITE_FCEYT-MGE:0000567/2011, de fecha 14 de octubre de 2011, presentado por la Señora Directora del Sub-Proyecto CUV - Proyecto PROMEI, Dra. Ing. Elena Beatriz DURAN; y

CONSIDERANDO:

Que mediante el mismo eleva para consideración, el Plan de Trabajo para lo que resta del presente año en relación a la puesta en funcionamiento del Centro Universitario Virtual (CUV), indicando que hasta tanto se disponga de cargos para realizar designaciones efectivas, propone a la Profesora Lic. Saritha FIGUEROA para hacerse cargo de la Dirección del CUV, con una afectación parcial de su dedicación horaria a la UNSE; y la afectación de dos alumnos con becas internas para colaborar con la mencionada docente en las tareas del Centro Universitario Virtual.

Que la propuesta se enmarca en el Proyecto de Creación de un Centro de Educación a Distancia para la Facultad de Ciencias Exactas y Tecnologías contemplado en el Proyecto PROMEI de las carreras de Ingeniería.

Que la Dra. Duran, en su carácter de responsable, ha presentado con fecha 08 de Mayo de 2009, el Subproyecto “Creación de un Centro de Educación a Distancia para la Facultad de Ciencias Exactas y Tecnologías”, perteneciente al Proyecto PROMEI; subproyecto que fuera aprobado por Resolución de Decanato Nº 0245/09 del 01 de junio de 2009.

Que la Dra. Durán y el equipo de trabajo integrado por: Dra. Rosanna Nieves Costaguta, Mg. Mabel del Valle Sosa y Lic. Saritha Figueroa, elevan con fecha 11 de Agosto de 2009, el Informe de Avance Nº 1/2009 correspondiente al Subproyecto arriba mencionado; y que en el mismo acompañan como Anexo A, el Reglamento del Centro Universitario Virtual (CUV) de la Facultad de Ciencias Exactas y Tecnologías; considerándose necesario también cambiar la denominación de “Centro de Educación a distancia” por la de “Centro Universitario Virtual”, a fin de incluir no solamente a las actividades de Enseñanza, sino también las de Investigación y Extensión. Además, con fecha 15 de Diciembre de 2009, la Dra. Durán y su equipo de trabajo, presentan el Informe de Avance Nº 2/2009, en el que se detalla la Infraestructura Tecnológica necesaria para el CUV, las líneas de acción a seguir a corto, mediano y largo plazo, y una propuesta de curso de capacitación docente sobre el tema “Integración de entornos educativos virtuales en las asignaturas de Ingeniería de la FCEyT”, como una primera actividad a llevarse a cabo en el CUV.



HONORABLE CONSEJO DIRECTIVO, 04 de noviembre de 2011.-

RESOLUCIÓN Nº 274/11

Que en virtud de lo resuelto en la Reunión Ordinaria de fecha 21 de Octubre de 2011, del Honorable Consejo Directivo, se cursan las presentes actuaciones a la Comisión de Interpretación, Reglamento y Asuntos Presupuestarios.

Que en reunión ordinaria de fecha 04 de noviembre de 2011, el Honorable Consejo Directivo, ha tratado y aprobado por unanimidad el despacho de la Comisión de Interpretación, Reglamento y Asuntos Presupuestarios que sugiere su aprobación y se recomienda autorizar a la Unidad Académica a la adopción de los recaudos que correspondan para su implementación.

Por ello:

EL HONORABLE CONSEJO DIRECTIVO DE LA FACULTAD DE CIENCIAS EXACTAS Y TECNOLOGÍAS;

RESUELVE:

ARTÍCULO PRIMERO.- Crear el **CENTRO UNIVERSITARIO VIRTUAL (CUV)** en el ámbito de la Facultad de Ciencias Exactas y Tecnologías, cuyo Reglamento y Plan de Trabajo se detallan en los ANEXOS de la presente Resolución y que forman parte de la misma.

ARTÍCULO SEGUNDO.- Designar a la Docente **Lic. Saritha Graciela FIGUEROA, DNI Nº 23.041.891**, como Directora del **CENTRO UNIVERSITARIO VIRTUAL (CUV)** dependiente de la Facultad de Ciencias Exactas y Tecnologías.

ARTÍCULO TERCERO.- Notifíquese y cúrsese copia a la Dirección del PROMEI, a la Sra. Directora del Sub-Proyecto CUV-PROMEI y a la Dirección de Escuela de Informática. Cumplido, archívese.-

Mc/Npa.-



Universidad Nacional de Santiago del Estero

Facultad de Ciencias Exactas y Tecnologías



HONORABLE CONSEJO DIRECTIVO, 04 de noviembre de 2011.-

ANEXO I - RESOLUCIÓN N° 274/11

**REGLAMENTO DEL CENTRO
UNIVERSITARIO VIRTUAL DE
LA FACULTAD DE CIENCIAS
EXACTAS Y TECNOLOGÍAS
(CUV – F.C.E. y T.)**



HONORABLE CONSEJO DIRECTIVO, 04 de noviembre de 2011.-

ANEXO I - RESOLUCIÓN N° 274/11

JUSTIFICACIÓN

Iniciado ya el siglo XXI, el cambio es algo permanente que afecta a todas las vertientes de la actividad humana; nuevas ideas y perspectivas afloran en el campo de la educación. Surgen diversas propuestas educativas para dar sustento a aprendizajes cada vez más complejos y para desarrollar nuevas competencias profesionales.

Los modelos de Educación a Distancia y su nueva generación basada en tecnologías denominadas e-learning o teleformación, aumentan la flexibilidad del aprendizaje al hacerlo menos dependiente del tiempo y el espacio. Estos nuevos modelos permiten crear trayectos de aprendizaje personalizados, adecuados a las necesidades y expectativas de cada persona.

Además, se observa una creciente necesidad de integrar el mundo del estudio con el del trabajo, para disminuir la brecha existente entre la educación formal y la práctica profesional, mejorando la transferencia de habilidades, actitudes y conocimientos. En ese complejo contexto, las nuevas tecnologías de la información y la comunicación (NTIC) irrumpen en la educación, en el lugar de trabajo y en la vida cotidiana.

La Facultad de Ciencias Exactas y Tecnologías de la Universidad Nacional de Santiago del Estero, se encuentra inmersa en los procesos de cambio, que responden a las necesidades de la dinámica nacional y atiende con especial énfasis los factores que determinan nuevas formas de enseñanza para obtener mejores resultados en el cumplimiento de su objeto y fines.

Las propuestas de cambio, muchas canalizadas a través del Proyecto PROMEI, implican dar respuesta al compromiso que tiene la Facultad con la sociedad de llegar a un mayor número de sectores, así como de generar mecanismos que aseguren calidad y pertinencia en el cumplimiento de su función sustantiva. En este sentido, considerando la relevancia del uso de las NTICs en las diversas modalidades de la educación, y sobre todo en las formas semi-presenciales y a distancia; y atendiendo el requerimiento planteado por la Dirección del Proyecto PROMEI, se elaboró el proyecto denominado “Creación de un Centro de Educación a Distancia para la Facultad de Ciencias Exactas y Tecnologías”; proyecto que fuera aprobado por Resolución de Decanato 0245/09.

En este marco, se crea el Centro Universitario Virtual, que será el órgano responsable de administrar y desarrollar programas académicos de educación a distancia y dar soporte a las asignaturas con modalidad presencial, como así también a las actividades de investigación y extensión, en el ámbito de la Facultad de Ciencias Exactas y Tecnologías de La Universidad Nacional de Santiago del Estero.

El mencionado se regirá por el siguiente reglamento:



HONORABLE CONSEJO DIRECTIVO, 04 de noviembre de 2011.-

ANEXO I - RESOLUCIÓN N° 274/11

REGLAMENTO DEL CENTRO UNIVERSITARIO VIRTUAL DE LA FACULTAD DE CIENCIAS EXACTAS Y TECNOLOGÍAS

TITULO PRIMERO

CAPÍTULO UNICO

De las Disposiciones Generales

Artículo 1: El presente reglamento es de observancia general y obligatoria en el Centro Universitario Virtual de la Facultad de Ciencias Exactas y Tecnologías de la Universidad Nacional de Santiago del Estero, en adelante CUV – F.C.E y T.

Artículo 2: Este reglamento tiene por objeto regular la organización y funcionamiento del CUV– F.C.E y T.

Artículo 3: La **Educación Continua** se entiende como una actividad educativa planeada, organizada, sistematizada y programada, distinta al sistema educativo formal. La Educación Continua está dirigida a profesionales y público en general con el propósito de actualizar sus conocimientos de acuerdo con el avance y desarrollo de todos los campos del saber. Tiene una estructura, programas y operación flexibles para brindar formación, actualización y capacitación de calidad.

Artículo 4: La **Educación Abierta** es aquella modalidad educativa centrada en la valoración y desarrollo de las capacidades y posibilidades autodidactas de los estudiantes, apoyados institucionalmente con estrategias, medios y materiales que propicien y favorezcan un aprendizaje de calidad. Esta modalidad se caracteriza por la apertura respecto de tiempos, ritmos, espacios, métodos, currículos, criterios de evaluación y acreditación, así como edad, presencia o asistencia y antecedentes académicos.

Artículo 5: La **Educación a Distancia** consiste en una modalidad educativa no presencial que se basa en la creación y desarrollo de diversas estrategias metodológicas, medios y materiales de estudio para establecer una relación adecuada entre quienes participan conjuntamente en un proceso educativo pero no coinciden en tiempo o lugar. Esta modalidad propicia y se basa en los procesos de estudio autónomo, individual o grupal. Se caracteriza por un contacto diferido entre asesor y estudiante, vínculo que se establece a través de medios que permiten el flujo de información y las interacciones entre los actores educativos. La Educación a Distancia se vale de medios y tecnologías, como radio, televisión, video, audio conferencia, videoconferencia interactiva, cursos en línea y otras que utilizan la informática y las telecomunicaciones, en este último caso es cuando la Educación a Distancia recibe el nombre de **Educación Virtual** o *e-learning*.



HONORABLE CONSEJO DIRECTIVO, 04 de noviembre de 2011.-

ANEXO I - RESOLUCIÓN N° 274/11

Artículo 6: El **Modelo B-learning** es una modalidad educativa que incluye tanto formación presencial como e-learning. Sin embargo, no consiste simplemente en la inclusión de elementos tecnológicos sino en la forma en que estos elementos son combinados. Es decir, se trata de un modelo ecléctico compuesto por instrucción presencial y a distancia, con la finalidad de potenciar las fortalezas y disminuir las limitaciones de ambas modalidades. Este modelo permite permanecer menos tiempo en el aula, propicia un potencial ahorro de espacios físico, incrementa la participación de los estudiantes como responsables de su propio aprendizaje entre otros beneficios.

Artículo 7: El **Trabajo Colaborativo Soportado por Computadora** hace referencia a un sistema de red que soporta trabajo en grupo en la realización de una tarea común, suministrando para ello una interfaz compartida que facilita la comunicación y la producción del grupo. Para asistir a los grupos de participantes se cuenta generalmente con redes de computadoras ubicadas en un mismo lugar que permiten a los miembros de un grupo trabajar juntos, contando además con alguna tecnología de videoconferencia, correo electrónico, foros de discusión, listas de correo, etc.

TÍTULO SEGUNDO

CAPÍTULO ÚNICO

De la Misión, Visión y Objetivos del CUV

Artículo 8: La Facultad de Ciencias Exactas y Tecnologías para organizar, atender y desarrollar las nuevas modalidades que se enuncian en el Título Primero del presente Reglamento, crea la dependencia denominada “Centro Universitario Virtual” cuyas siglas son CUV – F.C.E. y T.

Artículo 9: El CUV tendrá como misión contribuir al fortalecimiento académico, mediante el apoyo a las actividades de docencia, investigación y extensión, y brindar al mismo tiempo las posibilidades de desarrollo continuo y permanente, en la aplicación de metodologías no presenciales y el uso apropiado de tecnologías de la información y comunicación en los programas académicos y de formación de la Facultad.

Artículo 10: El CUV tendrá como visión:

- Fomentar las prácticas educativas innovadoras y el desarrollo de mejores ambientes de aprendizaje orientados a flexibilizar y mejorar la calidad del proceso de formación y perfeccionamiento de alumnos, docentes y egresados.
- Promover el desarrollo de competencias para el uso y la aplicación de tecnologías de información y comunicación y las modalidades de enseñanza no convencionales (semipresencial y a distancia) en el proceso educativo.



HONORABLE CONSEJO DIRECTIVO, 04 de noviembre de 2011.-

ANEXO I - RESOLUCIÓN N° 274/11

- Fomentar actitudes, habilidades y capacidades para el autoaprendizaje, aprendizaje significativo, independiente y autónomo.
- Incentivar la reflexión crítica sobre las experiencias docentes y los nuevos roles de los agentes del proceso educativo.
- Propiciar el desarrollo de áreas de investigación multidisciplinarias.
- Promover proyectos de investigación y desarrollo relacionados con la Educación a Distancia.
- Promover investigaciones que midan y mejoren la calidad de los servicios brindados por el centro.
- Fortalecer la vinculación intra e interinstitucional a través de entornos virtuales.

Artículo 11: El CUV tendrá como objetivos específicos:

- Proveer un soporte tecnológico para las actividades de formación de grado y posgrado, capacitación y perfeccionamiento académico de docentes, alumnos y egresados.
- Brindar servicios de formación, actualización y capacitación en educación no presencial.
- Asesorar y colaborar en la producción de material didáctico y diseño de contenidos mediatizados por las tecnologías de la información y comunicación.
- Generar espacios virtuales de discusión e intercambio de ideas sobre experiencias educativas.
- Proporcionar un entorno de trabajo colaborativo para proyectos de investigación y extensión.
- Proponer líneas de investigación en el área de Educación a Distancia.
- Organizar eventos virtuales para el intercambio de experiencias y resultados de investigaciones en el área de Educación a distancia.
- Establecer vinculaciones con otros centros y redes de educación a distancia, nacionales e internacionales.



HONORABLE CONSEJO DIRECTIVO, 04 de noviembre de 2011.-

ANEXO I - RESOLUCIÓN N° 274/11

TÍTULO TERCERO CAPÍTULO PRIMERO De la Estructura Orgánica y Sede del CUV

Artículo 12: El CUV tendrá la estructura orgánica siguiente:

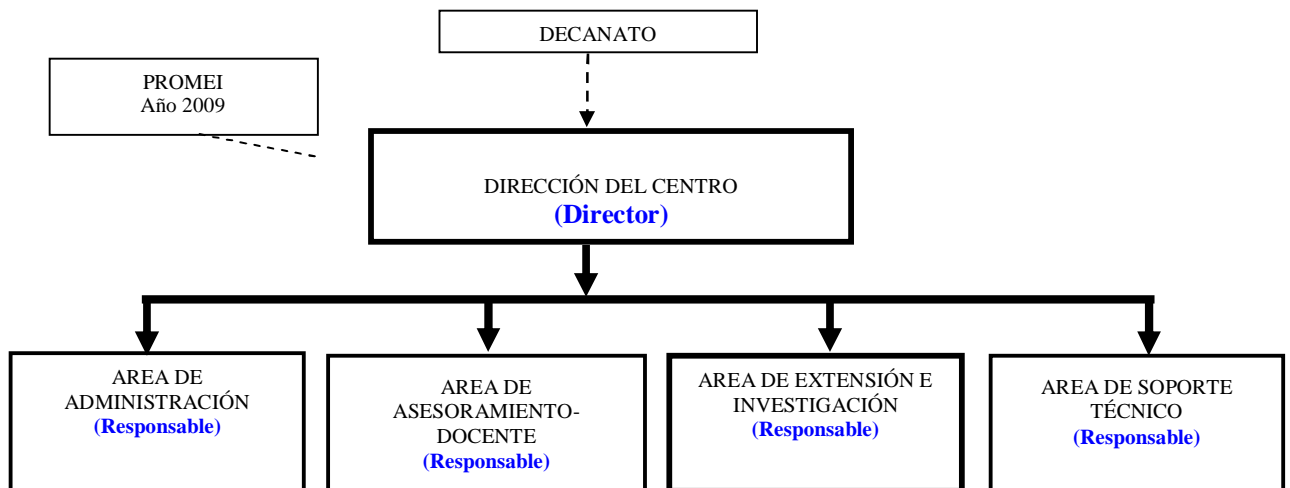

Artículo 13: El CUV tendrá sus dependencias en la sede central de la Facultad de Ciencias Exactas.

CAPÍTULO SEGUNDO De la Dirección del CUV

Artículo 14: El Director del CUV será nombrado por el Decano de la Facultad, con acuerdo del Honorable Consejo Directivo de la Facultad y deberá reunir los siguientes requisitos:

- I. Tener una antigüedad mínima de cuatro años de prestar servicios en la Facultad;
- II. Tener 30 años de edad, como mínimo, al momento de ser designado;
- III. Acreditar mediante documentos probatorios, sus conocimientos respecto a las modalidades educativas materia del presente reglamento;



HONORABLE CONSEJO DIRECTIVO, 04 de noviembre de 2011.-

ANEXO I - RESOLUCIÓN Nº 274/11

- IV. Poseer título de grado y preferentemente estudios de postgrado;
- V. No haber cometido falta alguna en contra de la legislación universitaria, y
- VI. Haberse distinguido en la docencia, investigación o extensión universitaria.

Artículo 15: El Director del CUV durará en su cargo cuatro años, pudiendo ser designado una vez más por igual período. Sus ausencias por menos de 30 días serán cubiertas por el responsable de área que este designe. En caso de que la ausencia se exceda del plazo señalado se nombrará un nuevo Director por cuatro años.

Artículo 16: Son funciones del Director del CUV:

- Llevar a cabo la coordinación y el control del funcionamiento de las diferentes áreas que forman el Centro.
- Establecer y mantener actualizados los circuitos administrativos que se deberán seguir en los distintos servicios que presta el CUV.
- Supervisar al personal académico, administrativo y técnico de las diferentes áreas.
- Gestionar los recursos humanos, materiales y financieros necesarios para el funcionamiento académico del Centro.
- Evaluar la factibilidad y autorizar cuando corresponda el desarrollo de diferentes actividades tendientes a satisfacer la demanda de educación virtual, de acuerdo al análisis de necesidades y disponibilidad de recursos en el centro.
- Proyectar (junto con el área de asesoramiento técnico) el crecimiento ordenado y la actualización de la infraestructura tecnológica que responda a las necesidades del Centro. (instalaciones físicas y equipamiento computacional, recursos tecnológicos, etc.)
- Elaborar informes sobre el funcionamiento del Centro, para conocimiento de las autoridades de la facultad.
- Elaborar la planificación anual de actividades del Centro y el presupuesto para su funcionamiento.
- Efectuar el control de inventario de los bienes materiales pertenecientes al Centro.
- Decidir en cuestiones no contempladas por los reglamentos que rigen el funcionamiento del Centro.
- Establecer líneas de acción prioritarias para el desarrollo del centro a corto, mediano y largo plazo.



HONORABLE CONSEJO DIRECTIVO, 04 de noviembre de 2011.-

ANEXO I - RESOLUCIÓN N° 274/11

CAPÍTULO TERCERO

De las Áreas que componen el CUV

Artículo 17: La Dirección del CUV para el cumplimiento de sus objetivos y funciones, tendrá el apoyo de las siguientes áreas:

- Administración
- Asesoramiento Docente
- Soporte a la Investigación y Extensión
- Soporte Técnico

Artículo 18: Las áreas se integrarán por un Responsable y el número de auxiliares que permita la disponibilidad presupuestaria de la Facultad y determine la necesidad del CUV.

Artículo 19: Los Responsable de Área serán nombrados por el Decano de la Facultad a propuesta del Director del Centro, y deberán cumplir los requisitos siguientes:

- I. Tener edad mínima de 25 años, al momento de ser designado;
- II. Tener el perfil profesional idóneo y acreditar mediante documentos probatorios, dominio de la actividad o disciplina correspondiente.
- III. No haber cometido falta alguna en contra de la legislación universitaria.

Artículo 20: Serán funciones del Responsable del Área de Administración:

- Realizar tareas que den soporte a las distintas actividades educativas ofrecidas por el centro (promoción de actividades académicas, atención de consultas, inscripción de alumnos, elaboración de certificaciones de estudios, etc.).
- Realizar tareas operativas en los eventos organizados por el centro, tales como: reservación y verificación de espacios virtuales solicitados, control de asignación de recursos, disponibilidad del equipamiento requerido, etc.
- Realizar actividades de soporte establecidas por el director del centro (trámites necesarios para resolver los requerimientos de recursos humanos y materiales; abastecimiento de artículos de oficina y material especial que se requiera; pagos/cobros, etc.)
- Colaborar en la confección de informes de presupuestos, inventarios, etc.
- Realizar toda otra tarea administrativa asignada por la dirección del centro tendiente al funcionamiento organizado y eficiente del mismo.



HONORABLE CONSEJO DIRECTIVO, 04 de noviembre de 2011.-

ANEXO I - RESOLUCIÓN Nº 274/11

Artículo 21: Serán funciones del Responsable del Área de Asesoramiento Docente:

- Asesorar en aspectos teóricos, conceptuales y metodológicos relacionados con la modalidad de educación a distancia y la aplicación de las distintas tecnologías en los procesos formativos.
- Asesorar sobre el desarrollo de materiales y recursos didácticos para los servicios educativos basados en tecnologías.
- Planificar, coordinar y ejecutar actividades de formación, actualización y perfeccionamiento en educación a distancia para los miembros de la comunidad universitaria.
- Supervisar el material y recursos didácticos elaborados para los cursos y los servicios educativos ofrecidos por el centro.
- Aplicar las acciones necesarias para mejorar los servicios educativos del centro a partir de una valoración realizada previamente sobre tales servicios.
- Monitorear el desarrollo de las tutorías en línea durante las actividades de formación a distancia.
- Controlar el cumplimiento de las actividades académicas docentes desarrolladas en el centro (dictado de curso, cumplimiento de plazos, materiales y recursos disponibles, etc.)
- Generar espacios de intercambio de experiencias educativas relacionadas con la educación a distancia.
- Elaborar informes sobre el funcionamiento del área.
- Contribuir en la elaboración del presupuesto y de la planificación anual de actividades del centro.

Artículo 22: Serán funciones del Responsable del Área de Soporte Técnico:

- Realizar actividades de monitoreo, control, mantenimiento y reparación de la infraestructura tecnológica del centro (Plataforma educativa, sitio y redes de comunicación).
- Evaluar el rendimiento del equipamiento tecnológico (software y hardware) para recomendar acciones de mejora y actualización de la infraestructura tecnológica.
- Establecer y aplicar los procedimientos correspondientes para resolver las contingencias y eliminar sus causas, según se presenten en la infraestructura tecnológica.
- Gestionar, ante los proveedores tanto de software y hardware como de servicios de mantenimiento, la reparación de los desperfectos técnicos que se presenten.



HONORABLE CONSEJO DIRECTIVO, 04 de noviembre de 2011.-

ANEXO I - RESOLUCIÓN N° 274/11

- Elaborar informes sobre el funcionamiento del área.
- Contribuir en la elaboración del presupuesto y de la planificación anual de actividades del centro.
- Atender las consultas técnicas formuladas por los actores universitarios.
- Garantizar los resguardos de la información del entorno virtual.
- Efectuar altas, bajas y modificaciones de servicios y usuarios en la plataforma de educación a distancia.
- Diseñar, desarrollar e implementar los espacios en el entorno virtual o plataforma de educación a distancia.

Artículo 23: Serán funciones del Responsable del Área de Soporte a la Investigación y Extensión:

- Coordinar, administrar y asignar los recursos del centro para las actividades en línea, tanto de extensión como de investigación, de acuerdo a las necesidades previstas.
- Asesorar sobre el uso y aplicación de recursos tecnológicos del centro, para dar soporte a las actividades de investigación y extensión universitaria.
- Planificar, coordinar y ejecutar actividades tendientes a promover el uso de la plataforma educativa en actividades de extensión y/o investigación.
- Proponer y aplicar las acciones necesarias para renovar y expandir los servicios del centro tendientes a mejorar el proceso de investigación (trabajo en equipo, difusión, transferencia, comunicación con otros centros de I+D) y las actividades de extensión.

Artículo 24: Para atender los servicios que presta el Centro se deberán seguir los circuitos administrativos que se documentan en el Anexo A, y utilizar los formularios que se documentan en el Anexo B del presente Reglamento.



Universidad Nacional de Santiago del Estero

Facultad de Ciencias Exactas y Tecnologías



HONORABLE CONSEJO DIRECTIVO, 04 de noviembre de 2011.-

ANEXO A - RESOLUCIÓN N° 274/11

ANEXO A

FLUJOGRAMAS DE LOS CIRCUITOS ADMINSTRATIVOS DEL C.U.V.



HONORABLE CONSEJO DIRECTIVO, 04 de noviembre de 2011.-

ANEXO A- RESOLUCIÓN Nº 274/11

INTRODUCCIÓN

Los flujogramas que se presentan en este Anexo se deberán seguir para atender los siguientes servicios que ofrece el CUV:

- Habilidadación de un espacio en la plataforma de educación a distancia para dar soporte a una asignatura de las carreras de grado que se dictan en la facultad.
- Habilidadación de cursos (capacitación, extensión, formación etc.) a distancia.
- Habilidadación de espacios en la plataforma de educación a distancia para dar soporte a asignaturas de carreras de postgrado presenciales o semi-presenciales que se dicten en la Facultad.
- Habilidadación de un espacio en la plataforma de educación a distancia para dar soporte a proyectos de investigación o extensión.
- Habilidadación de un espacio en la plataforma de educación a distancia para dar soporte a eventos virtuales, tales como congresos, jornadas, seminarios, etc.
- Atención de asesoramiento, en temas teóricos, conceptuales o metodológicos, para creación de material didáctico, organización de eventos virtuales o para la creación de materiales para esos eventos.



HONORABLE CONSEJO DIRECTIVO, 04 de noviembre de 2011.-

ANEXO A- RESOLUCIÓN N° 274/11

C1: CIRCUITO DE ALTA DE SERVICIO DE SOPORTE A LAS CLASES PRESENCIALES DE ASIGNATURAS (por primera vez)

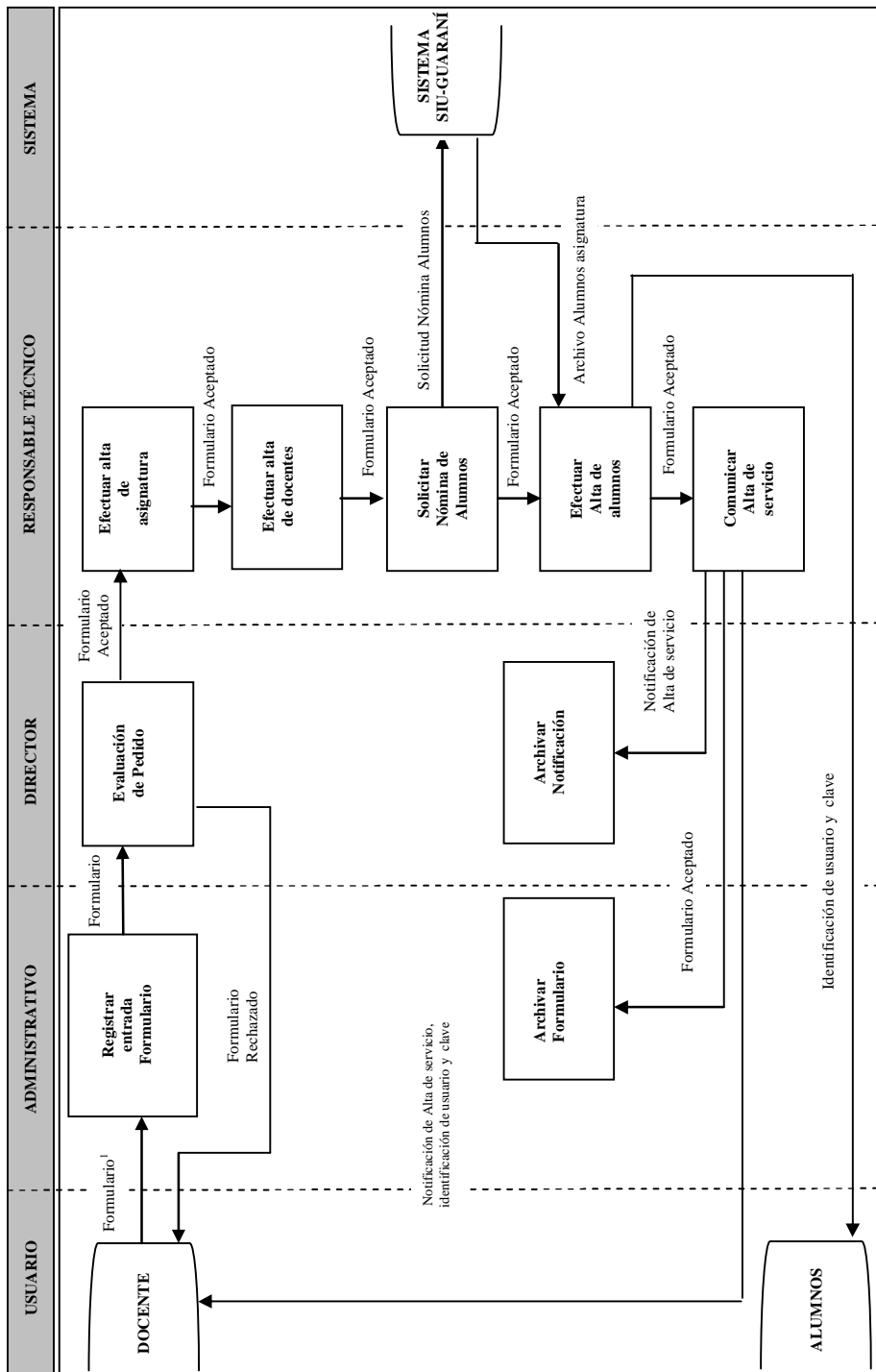

(1) Formulario N° F000-XXX "Solicitud de Apoyo a Clases Presenciales".



HONORABLE CONSEJO DIRECTIVO, 04 de noviembre de 2011.-

ANEXO - RESOLUCIÓN N° 274/11

C2: CIRCUITO DE ALTA ANUAL DE SERVICIO DE SOPORTE A LAS CLASES PRESENCIALES

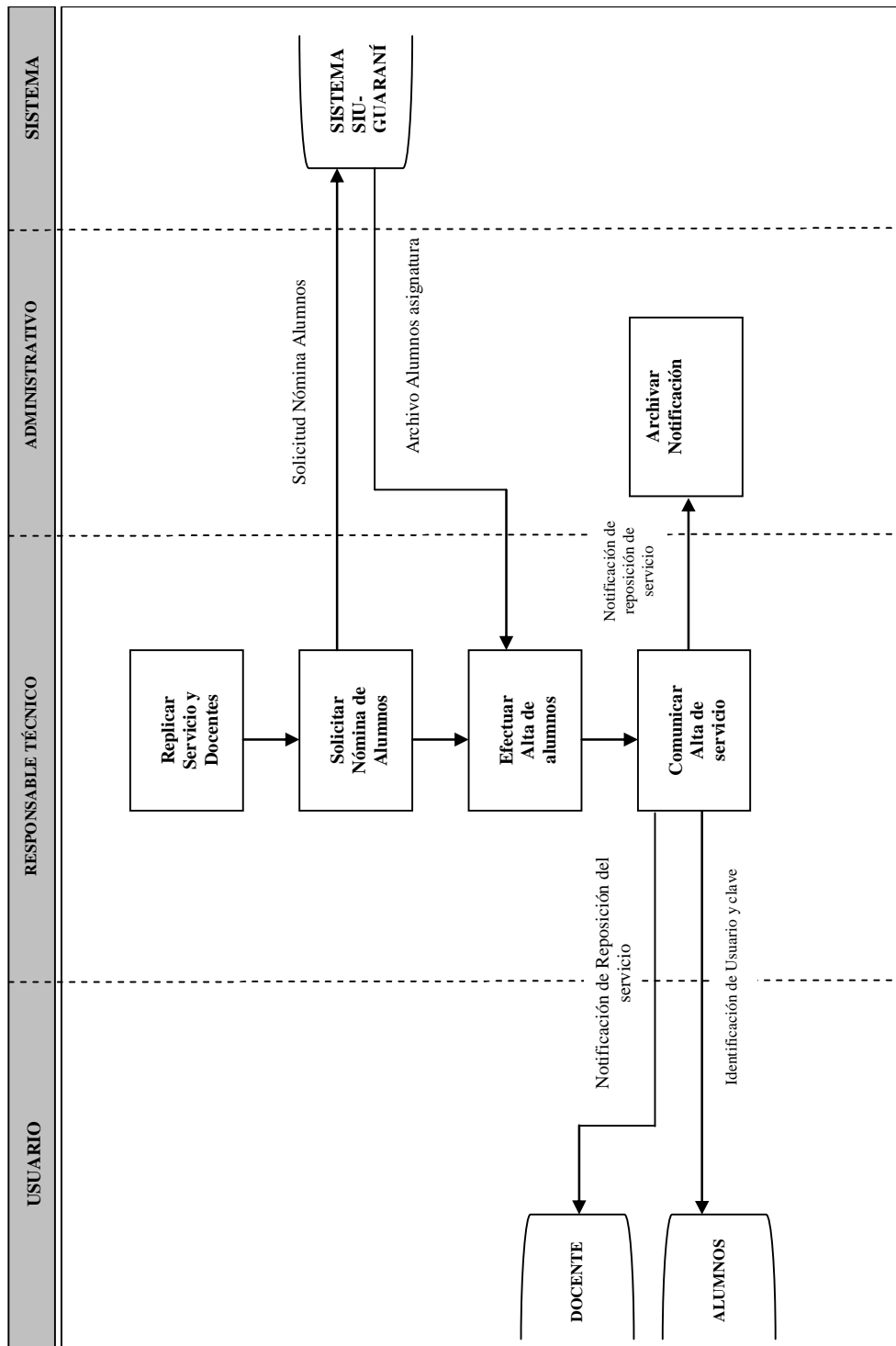



HONORABLE CONSEJO DIRECTIVO, 04 de noviembre de 2011.-

ANEXO A- RESOLUCIÓN N° 274/11

C3: CIRCUITO DE ALTA DE SERVICIO DE CURSO A DISTANCIA Y SOPORTE A LAS CLASES PRESENCIALES DE ASIGNATURAS DE POSTGRADO

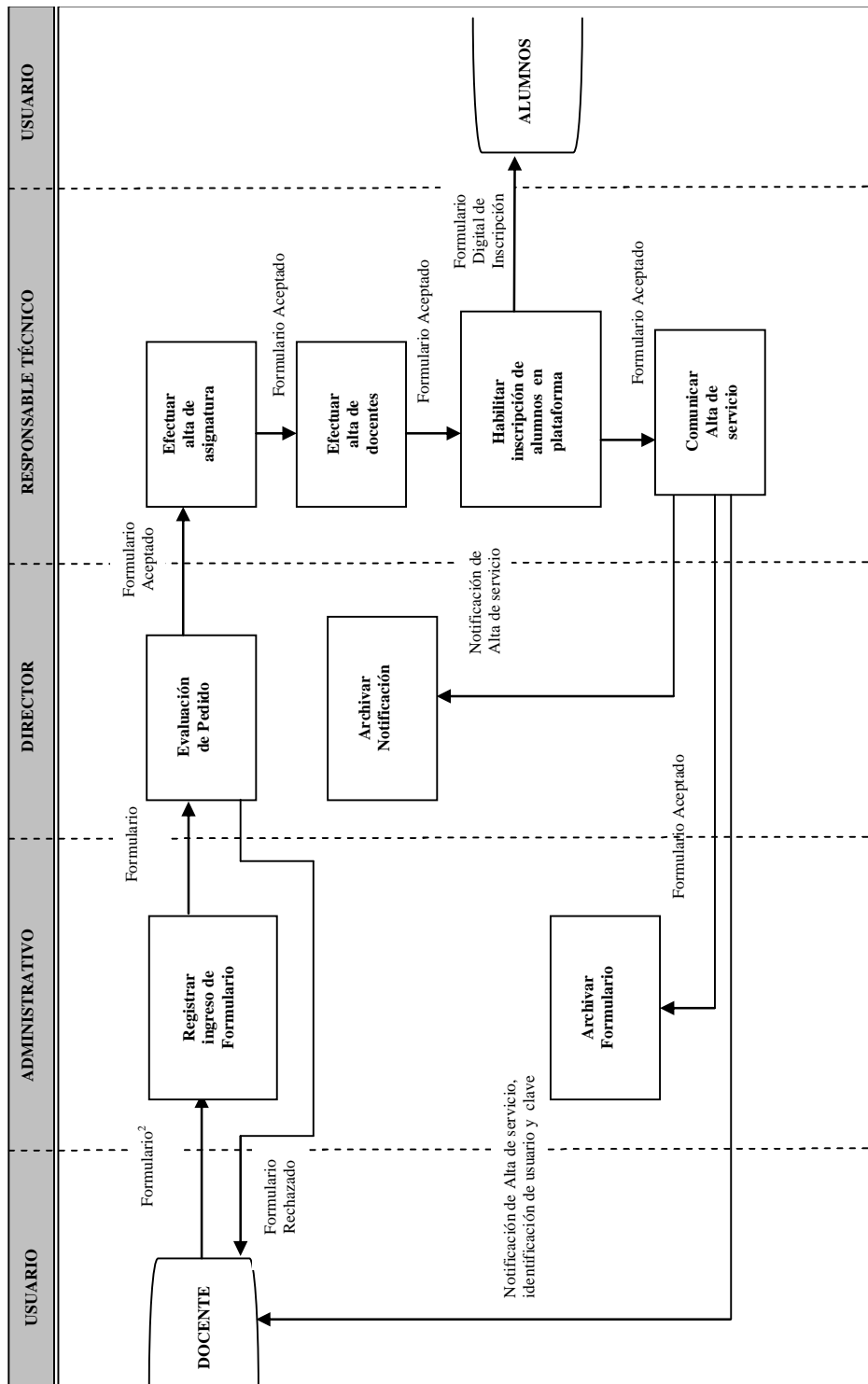

(2) Formulario N° F001-XXX "Solicitud de Apoyo a Cursos a Distancia o de Posgrado".



HONORABLE CONSEJO DIRECTIVO, 04 de noviembre de 2011.-

ANEXO A- RESOLUCIÓN N° 274/11

C4: CIRCUITO DE ALTA DE SERVICIO DE SOPORTE A PROYECTOS DE INVESTIGACIÓN O EXTENSIÓN

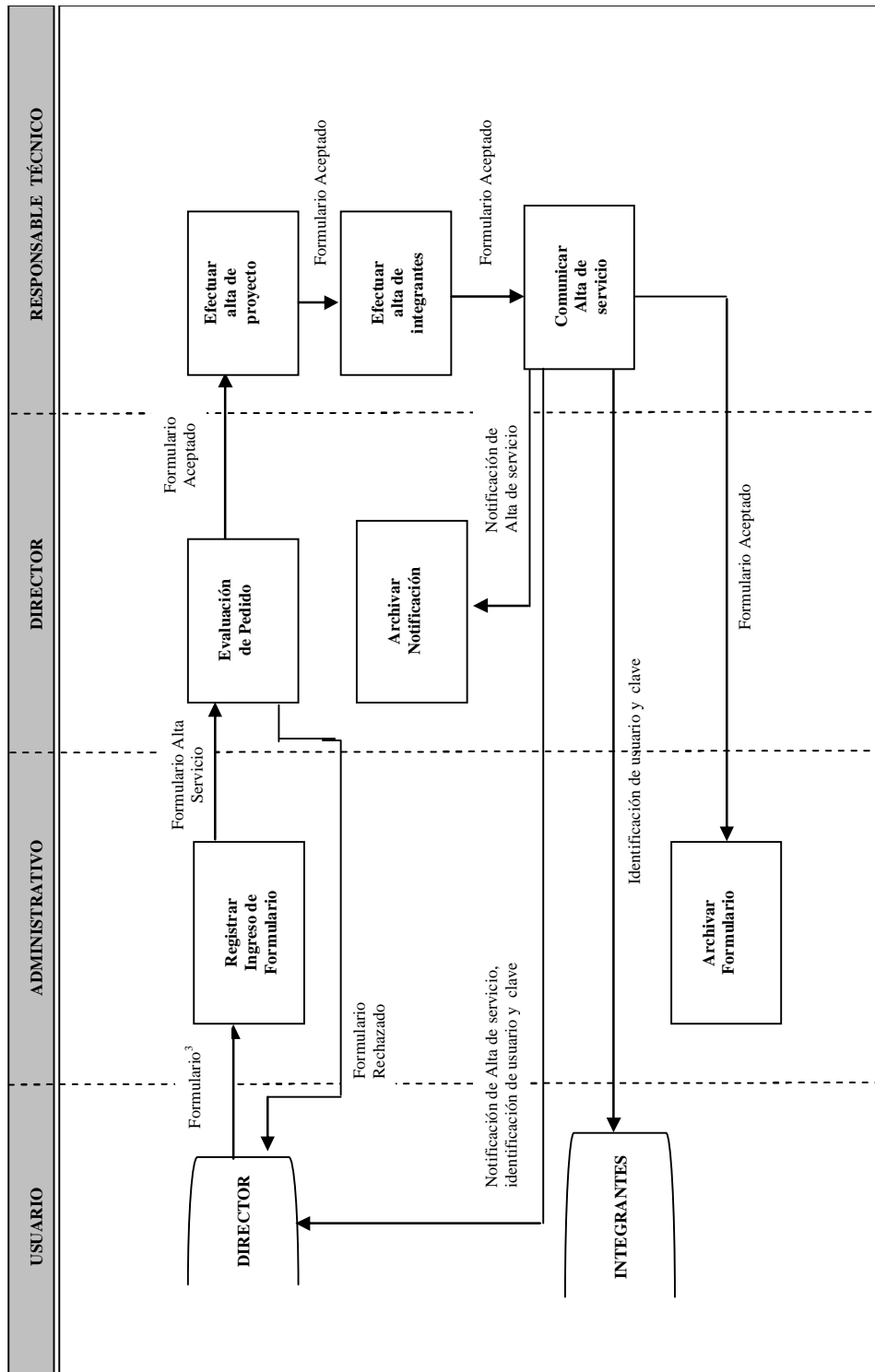

(3) Formulario N° F002-XXX "Solicitud de Apoyo a Proyectos de Investigación o Extensión"



HONORABLE CONSEJO DIRECTIVO, 04 de noviembre de 2011.-

ANEXO A- RESOLUCIÓN N° 274/11

C5: CIRCUITO DE ALTA DE EVENTOS VIRTUALES

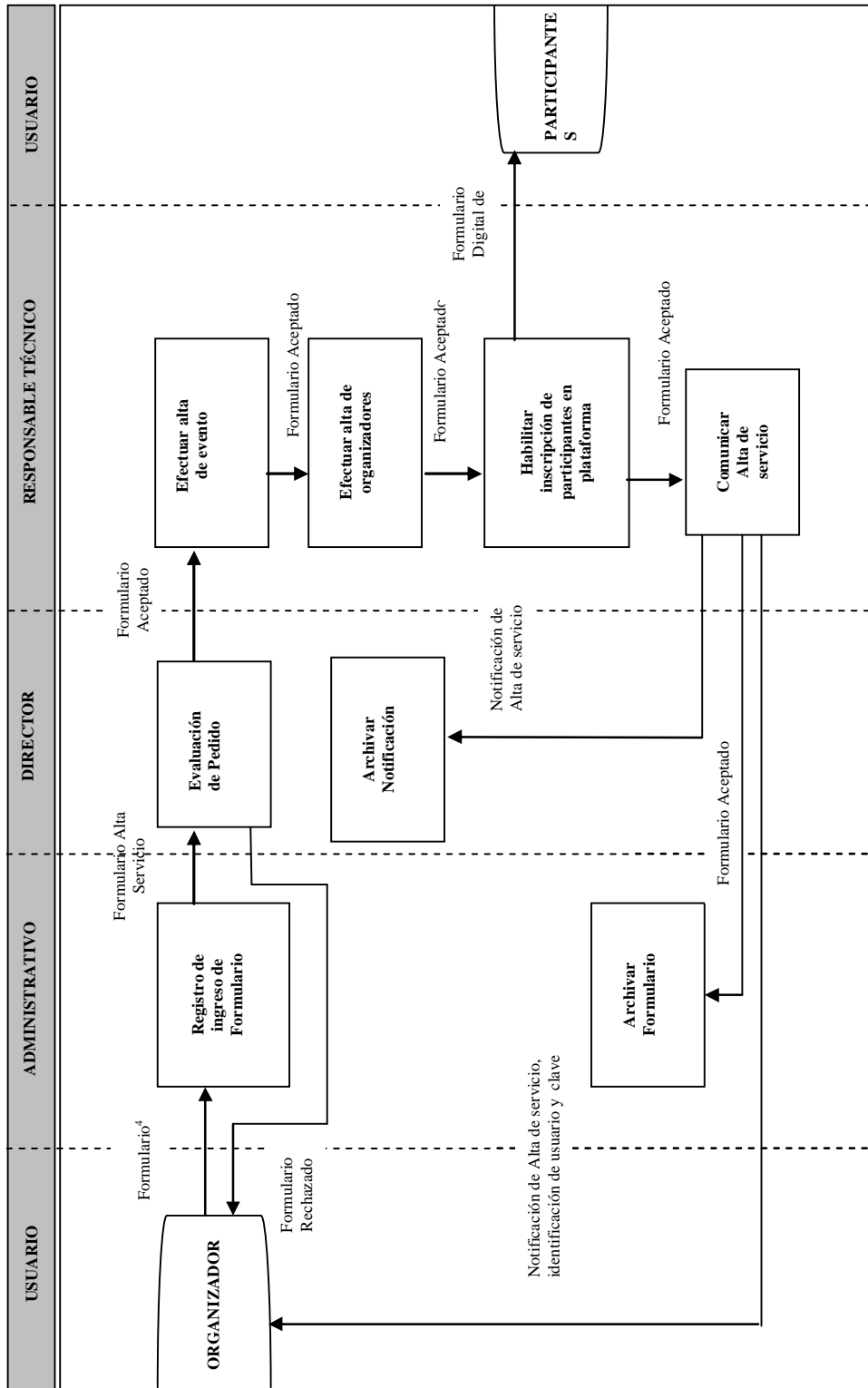

(4) Formulario N° F 003-XXX "Solicitud de apoyo a eventos virtuales".



HONORABLE CONSEJO DIRECTIVO, 04 de noviembre de 2011.-

ANEXO A- RESOLUCIÓN N° 274/11

C6: CIRCUITO DE MODIFICACIÓN DE DATOS DE ASIGNATURAS O CURSOS VIRTUALES

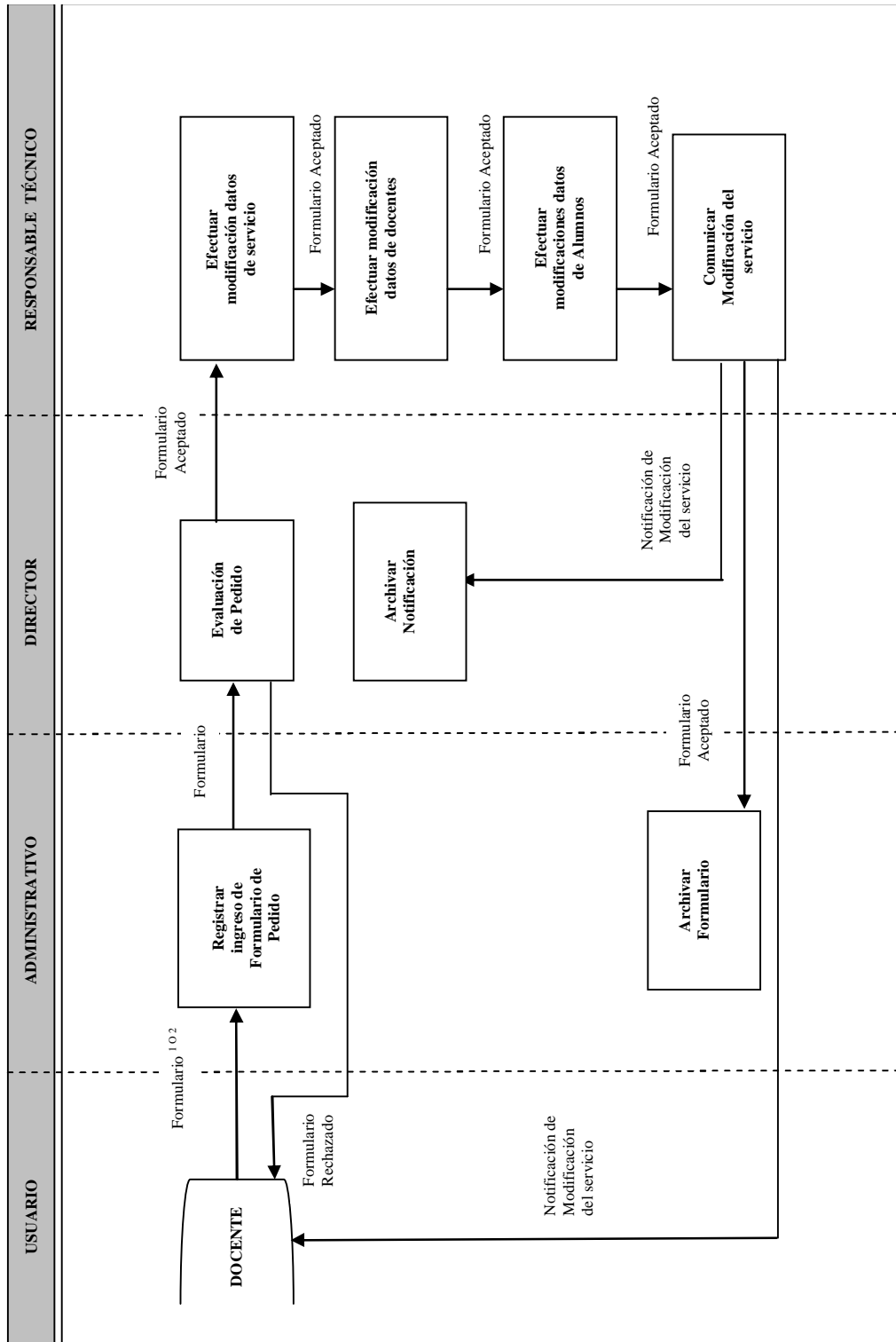

(1) Formulario N° F000-XXX "Solicitud de Apoyo a Clases Presenciales" o (2) Formulario N° F001-XXX "Solicitud de Apoyo a Cursos a Distancia o de Posgrado".



HONORABLE CONSEJO DIRECTIVO, 04 de noviembre de 2011.-

ANEXO A- RESOLUCIÓN N° 274/11

C7: CIRCUITO DE MODIFICACIÓN DE DATOS DE PROYECTOS DE INVESTIGACIÓN O EXTENSIÓN

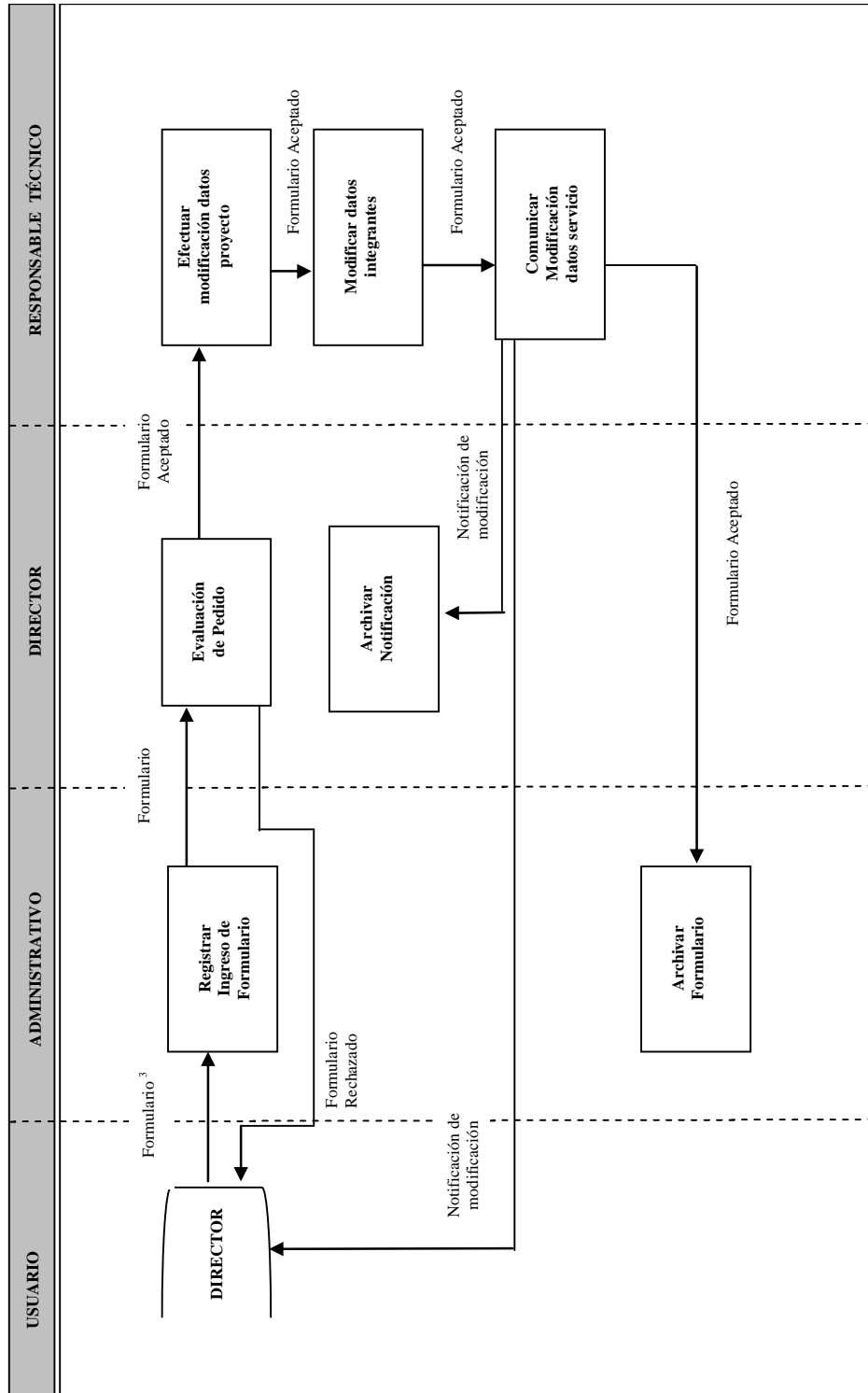

(3) Formulario N° F002-XXX "Solicitud de Apoyo a Proyectos de Investigación o Extensión"



HONORABLE CONSEJO DIRECTIVO, 04 de noviembre de 2011.-

ANEXO A- RESOLUCIÓN N° 274/11

C8: CIRCUITO DE MODIFICACIÓN DE DATOS DE EVENTOS VIRTUALES

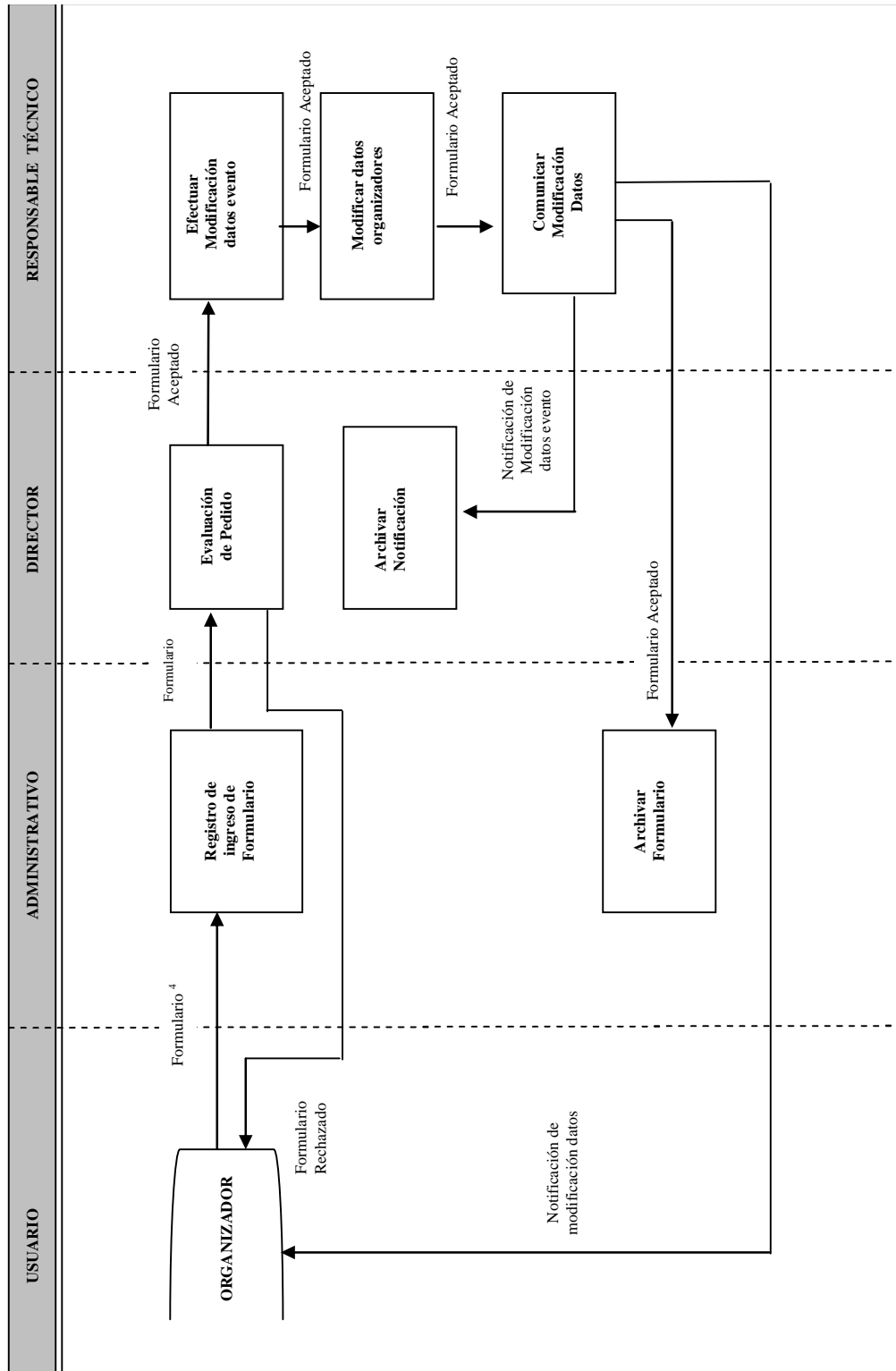

(4) Formulario N° F003-XXX "Solicitud de apoyo a eventos virtuales".



HONORABLE CONSEJO DIRECTIVO, 04 de noviembre de 2011.-

ANEXO A- RESOLUCIÓN N° **274/11**
C9: CIRCUITO DE BAJA DE SERVICIOS

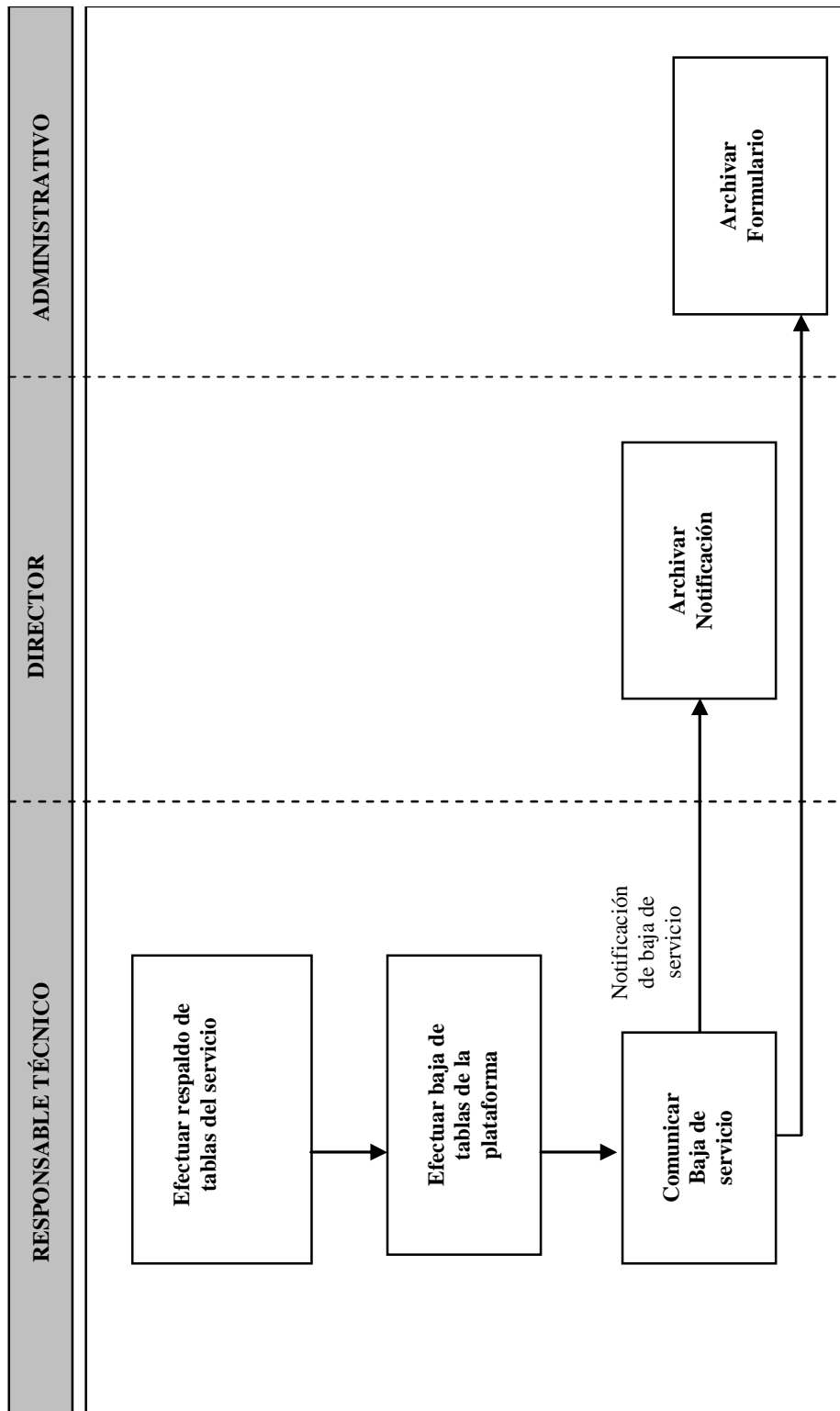



HONORABLE CONSEJO DIRECTIVO, 04 de noviembre de 2011.-

ANEXO A- RESOLUCIÓN N° 274/11

C10: CIRCUITO DE ATENCIÓN SOLICITUDES DE ASESORAMIENTO (Presenciales)

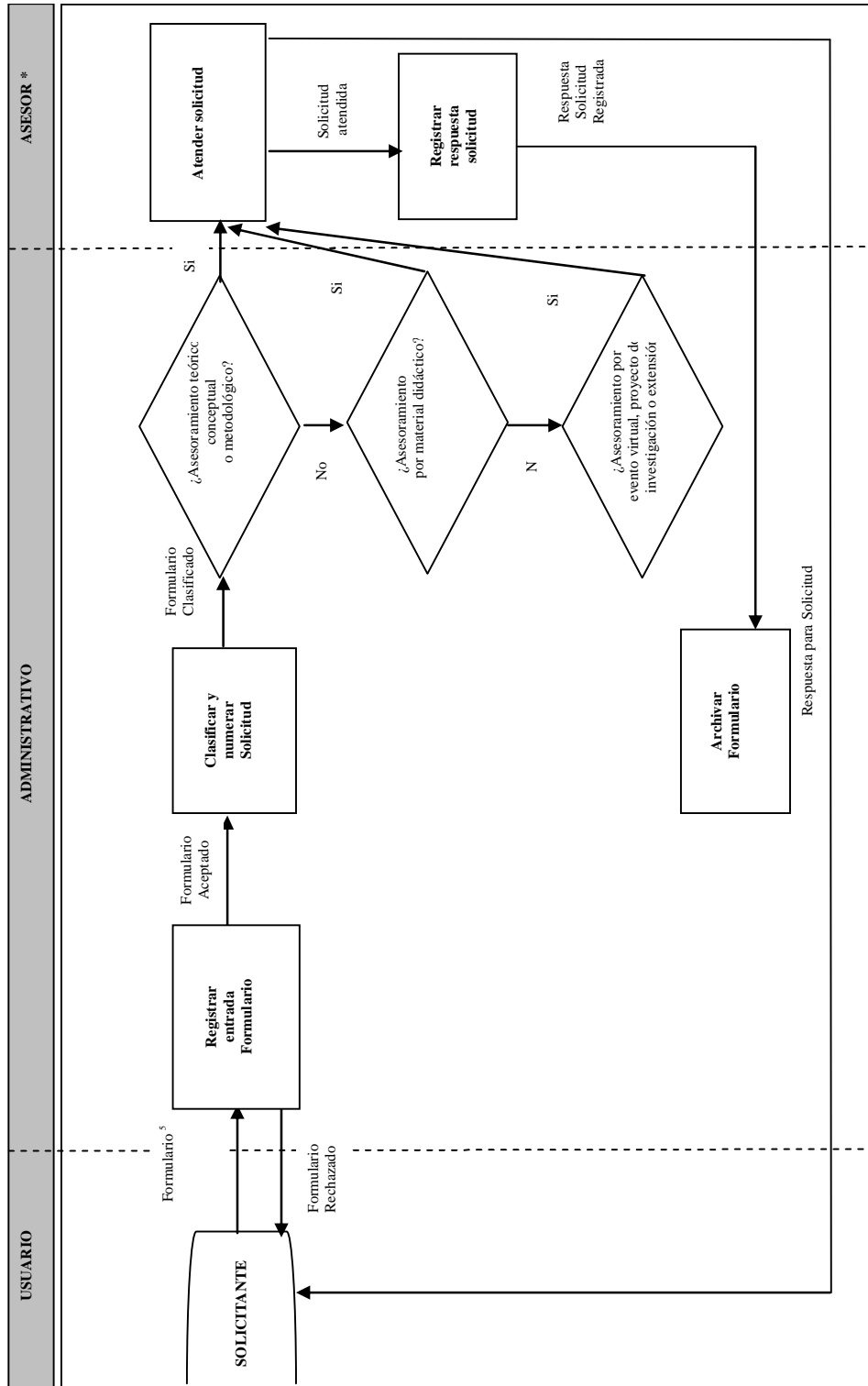

(*) ASESOR DOCENTE/ ASESOR PEDAGÓGICO/ASESOR EVENTOS VIRTUALES
 (5) Formulario N° F004-XXX "Solicitud de asesoramiento".



HONORABLE CONSEJO DIRECTIVO, 04 de noviembre de 2011.-

ANEXO A- RESOLUCIÓN N° 274/11

C11: CIRCUITO DE ATENCIÓN SOLICITUDES DE ASESORAMIENTO (On-line)

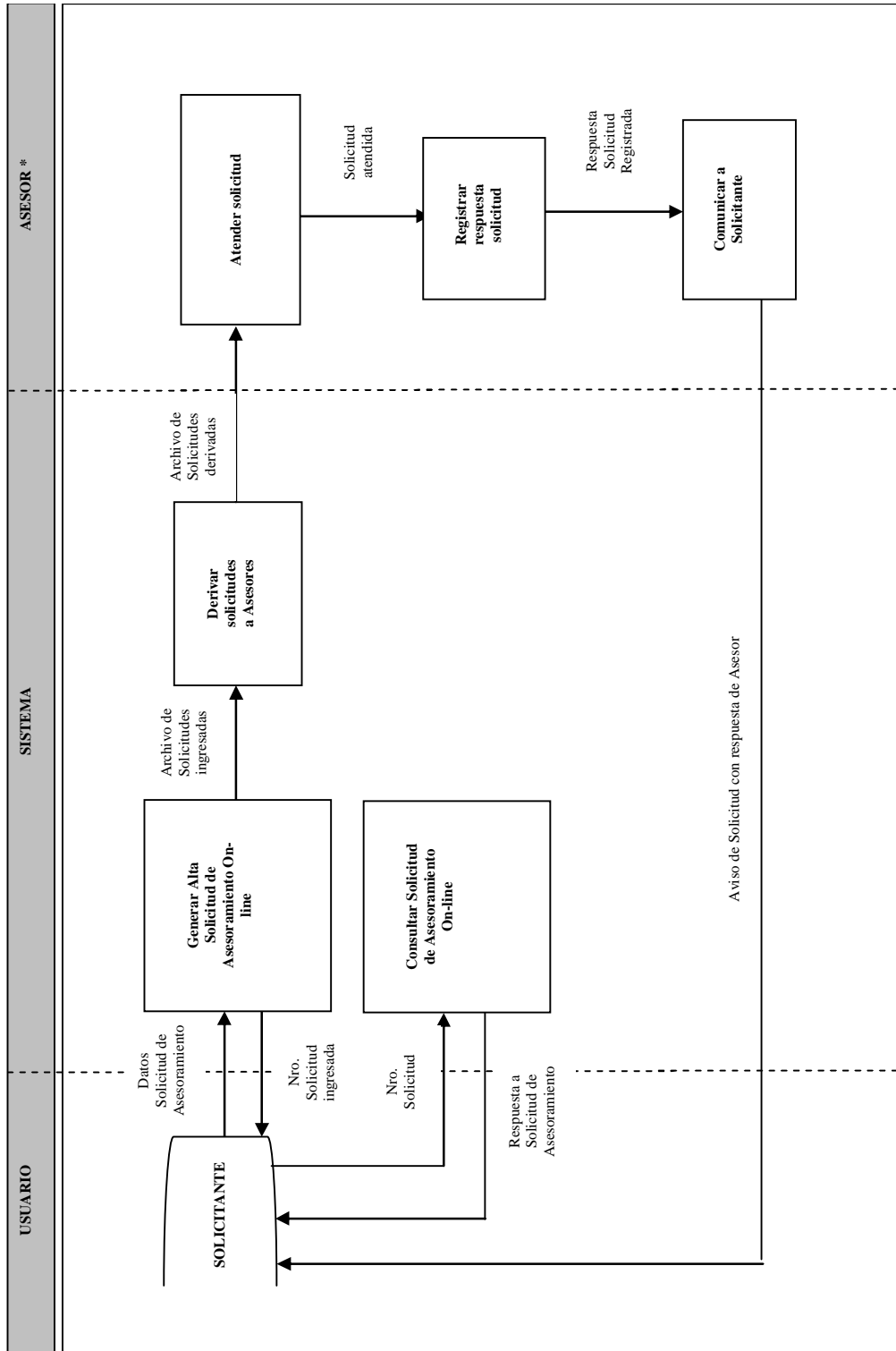

(*) ASESOR DOCENTE/ ASESOR PEDAGÓGICO/ ASESOR EVENTOS VIRTUALES



HONORABLE CONSEJO DIRECTIVO, 04 de noviembre de 2011.-

ANEXO A- RESOLUCIÓN N° 274/11

C12: CIRCUITO DE ACTUALIZACION DE FAQs

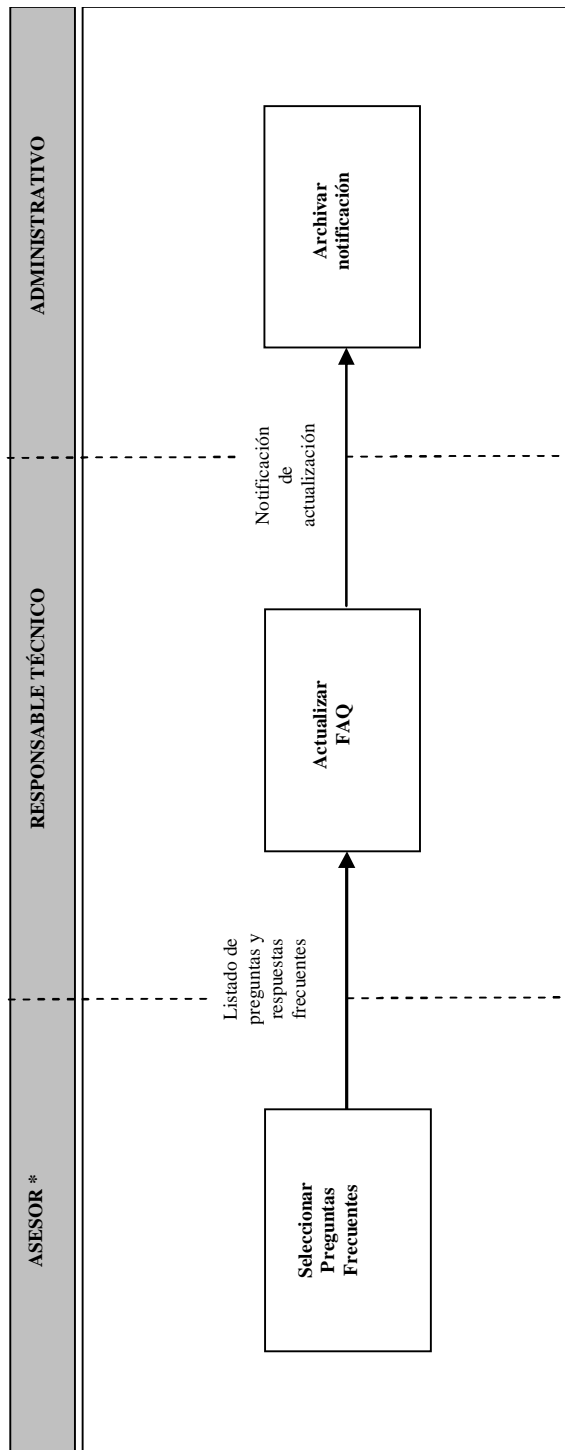

(*) ASESOR DOCENTE/ASESOR PEDAGÓGICO/ASESOR EVENTOS VIRTUALES



HONORABLE CONSEJO DIRECTIVO, 04 de noviembre de 2011.-

ANEXO A- RESOLUCIÓN N° 274/11

OBSERVACIONES

- El circuito C1 se debe aplicar cuando se pide por primera vez la habilitación de un espacio en la plataforma para soporte a una asignatura de las carreras de grado que se dicten en la facultad.
- El circuito C2 se debe aplicar al comienzo de cada año lectivo, para habilitar espacios en la plataforma para todas aquellas asignaturas que en años anteriores pidieron el alta del servicio.
- El circuito C3 se debe aplicar para dar de alta a la solicitud de servicios de cursos (capacitación, extensión, formación etc.) a distancia, como así también cuando se solicita la habilitación de espacios para asignaturas de carreras de postgrado que se dicten en la Facultad.
- El circuito C4 se debe aplicar para dar de alta a la solicitud de servicios de asistencia a proyectos de investigación o extensión, con el fin de habilitar un espacio en la plataforma para tales servicios.
- El circuito C5 se debe aplicar para dar de alta a la solicitud de servicios de asistencia a eventos virtuales, tales como congresos, jornadas, seminarios, etc.; con el fin de habilitar un espacio en la plataforma para tales servicios.
- El circuito C6 se debe aplicar cada vez que un docente solicita que se modifiquen datos de un sitio de una asignatura a su cargo, o de un curso on-line. Por ejemplo para cambiar los integrantes del equipo docente, los datos de los estudiantes, o los servicios solicitados en la plataforma.
- El circuito C7 se debe aplicar cada vez que un director de un proyecto de investigación o extensión solicita que se modifiquen datos del proyecto o de los integrantes.
- El circuito C8 se debe aplicar cada vez que un organizador de un evento virtual solicita que se modifiquen datos del evento o de sus organizadores, comité académico, etc.
- El circuito C9 se debe aplicar en el mes de marzo de cada año, para deshabilitar los espacios en la plataforma de las asignaturas habilitadas durante el año académico anterior, y también para dar de baja a cursos on line, proyectos de investigación, proyectos de extensión y eventos virtuales, una vez finalizados los mismos.
- El circuito C10 se debe aplicar cada vez que un solicitante presenta una solicitud de asesoramiento, ya sea pidiendo asesoría en temas teóricos, conceptuales o metodológicos, asesoramiento para creación de material didáctico, para organización de eventos virtuales o para la creación de materiales para esos eventos.
- El circuito C11 se debe aplicar cada vez que ingresa una solicitud de asesoramiento on-line vinculada con temas teóricos, conceptuales o metodológicos, con la creación de material didáctico, la organización de eventos virtuales o con la creación de materiales para esos eventos.
- El circuito C12 se debe aplicar cada último día del mes a fin de actualizar el archivo de preguntas y respuestas mas frecuentes.



HONORABLE CONSEJO DIRECTIVO, 04 de noviembre de 2011.-

ANEXO A- RESOLUCIÓN N° 274/11

REFERENCIAS GRÁFICAS

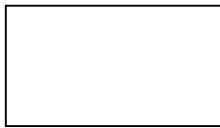

Tarea o actividad (realizada por el rol correspondiente),
Proceso (realizado por el sistema).

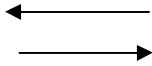

Flujo de documentos (formularios, solicitudes etc.).



Delimitación de los responsables de las tareas, actividades o roles.

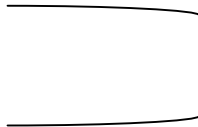

Usuario (Puede ser un docente, estudiante, director e integrantes de proyectos de investigación o extensión, o participante de un evento virtual).

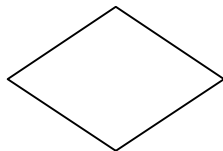

Toma de decisión.



Universidad Nacional de Santiago del Estero

Facultad de Ciencias Exactas y Tecnologías



HONORABLE CONSEJO DIRECTIVO, 04 de noviembre de 2011.-

ANEXO B- RESOLUCIÓN N° 274/11

ANEXO B

**FORMULARIOS A UTILIZAR
EN LOS CIRCUITOS
ADMINISTRATIVOS DEL C.U.V.**



HONORABLE CONSEJO DIRECTIVO, 04 de noviembre de 2011.-

ANEXO B- RESOLUCIÓN N° 274/11

CUV Centro Universitario Virtual FCEyT Universidad Nacional de Santiago del Estero FACULTAD DE DE CIENCIAS EXACTAS Y TECNOLOGÍA. PROMEI 09							
Solicitud de Apoyo a Clases Presenciales							
Tipo de Solicitud: Alta <input type="checkbox"/> Modificación <input type="checkbox"/>					Formulario N°: F000-001		
DATOS DE LA ASIGNATURA							
Departamento:			Asignatura:				
Carrera:			Código:				
Código:			Cuatrimestre: 1er : <input type="checkbox"/> 2do: <input type="checkbox"/>		Anual: <input type="checkbox"/>		
			Cantidad de alumnos:				
DATOS DEL DOCENTES/S							
Nombre y Apellido	Email	Teléfono	Administrador Curso	Profesor	Estudiante (*)	Invitado	
_____	_____	_____	<input type="checkbox"/>	<input type="checkbox"/>	<input type="checkbox"/>	<input type="checkbox"/>	
_____	_____	_____	<input type="checkbox"/>	<input type="checkbox"/>	<input type="checkbox"/>	<input type="checkbox"/>	
_____	_____	_____	<input type="checkbox"/>	<input type="checkbox"/>	<input type="checkbox"/>	<input type="checkbox"/>	
_____	_____	_____	<input type="checkbox"/>	<input type="checkbox"/>	<input type="checkbox"/>	<input type="checkbox"/>	
_____	_____	_____	<input type="checkbox"/>	<input type="checkbox"/>	<input type="checkbox"/>	<input type="checkbox"/>	
_____	_____	_____	<input type="checkbox"/>	<input type="checkbox"/>	<input type="checkbox"/>	<input type="checkbox"/>	
_____	_____	_____	<input type="checkbox"/>	<input type="checkbox"/>	<input type="checkbox"/>	<input type="checkbox"/>	
_____	_____	_____	<input type="checkbox"/>	<input type="checkbox"/>	<input type="checkbox"/>	<input type="checkbox"/>	
_____	_____	_____	<input type="checkbox"/>	<input type="checkbox"/>	<input type="checkbox"/>	<input type="checkbox"/>	
_____	_____	_____	<input type="checkbox"/>	<input type="checkbox"/>	<input type="checkbox"/>	<input type="checkbox"/>	
_____	_____	_____	<input type="checkbox"/>	<input type="checkbox"/>	<input type="checkbox"/>	<input type="checkbox"/>	
_____	_____	_____	<input type="checkbox"/>	<input type="checkbox"/>	<input type="checkbox"/>	<input type="checkbox"/>	
_____	_____	_____	<input type="checkbox"/>	<input type="checkbox"/>	<input type="checkbox"/>	<input type="checkbox"/>	
_____	_____	_____	<input type="checkbox"/>	<input type="checkbox"/>	<input type="checkbox"/>	<input type="checkbox"/>	
_____	_____	_____	<input type="checkbox"/>	<input type="checkbox"/>	<input type="checkbox"/>	<input type="checkbox"/>	
_____	_____	_____	<input type="checkbox"/>	<input type="checkbox"/>	<input type="checkbox"/>	<input type="checkbox"/>	
_____	_____	_____	<input type="checkbox"/>	<input type="checkbox"/>	<input type="checkbox"/>	<input type="checkbox"/>	
_____	_____	_____	<input type="checkbox"/>	<input type="checkbox"/>	<input type="checkbox"/>	<input type="checkbox"/>	
_____	_____	_____	<input type="checkbox"/>	<input type="checkbox"/>	<input type="checkbox"/>	<input type="checkbox"/>	
_____	_____	_____	<input type="checkbox"/>	<input type="checkbox"/>	<input type="checkbox"/>	<input type="checkbox"/>	
_____	_____	_____	<input type="checkbox"/>	<input type="checkbox"/>	<input type="checkbox"/>	<input type="checkbox"/>	
_____	_____	_____	<input type="checkbox"/>	<input type="checkbox"/>	<input type="checkbox"/>	<input type="checkbox"/>	
_____	_____	_____	<input type="checkbox"/>	<input type="checkbox"/>	<input type="checkbox"/>	<input type="checkbox"/>	
_____	_____	_____	<input type="checkbox"/>	<input type="checkbox"/>	<input type="checkbox"/>	<input type="checkbox"/>	
_____	_____	_____	<input type="checkbox"/>	<input type="checkbox"/>	<input type="checkbox"/>	<input type="checkbox"/>	
_____	_____	_____	<input type="checkbox"/>	<input type="checkbox"/>	<input type="checkbox"/>	<input type="checkbox"/>	
_____	_____	_____	<input type="checkbox"/>	<input type="checkbox"/>	<input type="checkbox"/>	<input type="checkbox"/>	
_____	_____	_____	<input type="checkbox"/>	<input type="checkbox"/>	<input type="checkbox"/>	<input type="checkbox"/>	
_____	_____	_____	<input type="checkbox"/>	<input type="checkbox"/>	<input type="checkbox"/>	<input type="checkbox"/>	
_____	_____	_____	<input type="checkbox"/>	<input type="checkbox"/>	<input type="checkbox"/>	<input type="checkbox"/>	
_____	_____	_____	<input type="checkbox"/>	<input type="checkbox"/>	<input type="checkbox"/>	<input type="checkbox"/>	
_____	_____	_____	<input type="checkbox"/>	<input type="checkbox"/>	<input type="checkbox"/>	<input type="checkbox"/>	
_____	_____	_____	<input type="checkbox"/>	<input type="checkbox"/>	<input type="checkbox"/>	<input type="checkbox"/>	
_____	_____	_____	<input type="checkbox"/>	<input type="checkbox"/>	<input type="checkbox"/>	<input type="checkbox"/>	
_____	_____	_____	<input type="checkbox"/>	<input type="checkbox"/>	<input type="checkbox"/>	<input type="checkbox"/>	
_____	_____	_____	<input type="checkbox"/>	<input type="checkbox"/>	<input type="checkbox"/>	<input type="checkbox"/>	
_____	_____	_____	<input type="checkbox"/>	<input type="checkbox"/>	<input type="checkbox"/>	<input type="checkbox"/>	
_____	_____	_____	<input type="checkbox"/>	<input type="checkbox"/>	<input type="checkbox"/>	<input type="checkbox"/>	
_____	_____	_____	<input type="checkbox"/>	<input type="checkbox"/>	<input type="checkbox"/>	<input type="checkbox"/>	
_____	_____	_____	<input type="checkbox"/>	<input type="checkbox"/>	<input type="checkbox"/>	<input type="checkbox"/>	
_____	_____	_____	<input type="checkbox"/>	<input type="checkbox"/>	<input type="checkbox"/>	<input type="checkbox"/>	
_____	_____	_____	<input type="checkbox"/>	<input type="checkbox"/>	<input type="checkbox"/>	<input type="checkbox"/>	
_____	_____	_____	<input type="checkbox"/>	<input type="checkbox"/>	<input type="checkbox"/>	<input type="checkbox"/>	
_____	_____	_____	<input type="checkbox"/>	<input type="checkbox"/>	<input type="checkbox"/>	<input type="checkbox"/>	
_____	_____	_____	<input type="checkbox"/>	<input type="checkbox"/>	<input type="checkbox"/>	<input type="checkbox"/>	
_____	_____	_____	<input type="checkbox"/>	<input type="checkbox"/>	<input type="checkbox"/>	<input type="checkbox"/>	
_____	_____	_____	<input type="checkbox"/>	<input type="checkbox"/>	<input type="checkbox"/>	<input type="checkbox"/>	
_____	_____	_____	<input type="checkbox"/>	<input type="checkbox"/>	<input type="checkbox"/>	<input type="checkbox"/>	
_____	_____	_____	<input type="checkbox"/>	<input type="checkbox"/>	<input type="checkbox"/>	<input type="checkbox"/>	
_____	_____	_____	<input type="checkbox"/>	<input type="checkbox"/>	<input type="checkbox"/>	<input type="checkbox"/>	
_____	_____	_____	<input type="checkbox"/>	<input type="checkbox"/>	<input type="checkbox"/>	<input type="checkbox"/>	
_____	_____	_____	<input type="checkbox"/>	<input type="checkbox"/>	<input type="checkbox"/>	<input type="checkbox"/>	
_____	_____	_____	<input type="checkbox"/>	<input type="checkbox"/>	<input type="checkbox"/>	<input type="checkbox"/>	
_____	_____	_____	<input type="checkbox"/>	<input type="checkbox"/>	<input type="checkbox"/>	<input type="checkbox"/>	
_____	_____	_____	<input type="checkbox"/>	<input type="checkbox"/>	<input type="checkbox"/>	<input type="checkbox"/>	
_____	_____	_____	<input type="checkbox"/>	<input type="checkbox"/>	<input type="checkbox"/>	<input type="checkbox"/>	
_____	_____	_____	<input type="checkbox"/>	<input type="checkbox"/>	<input type="checkbox"/>	<input type="checkbox"/>	
_____	_____	_____	<input type="checkbox"/>	<input type="checkbox"/>	<input type="checkbox"/>	<input type="checkbox"/>	
_____	_____	_____	<input type="checkbox"/>	<input type="checkbox"/>	<input type="checkbox"/>	<input type="checkbox"/>	
_____	_____	_____	<input type="checkbox"/>	<input type="checkbox"/>	<input type="checkbox"/>	<input type="checkbox"/>	
_____	_____	_____	<input type="checkbox"/>	<input type="checkbox"/>	<input type="checkbox"/>	<input type="checkbox"/>	
_____	_____	_____	<input type="checkbox"/>	<input type="checkbox"/>	<input type="checkbox"/>	<input type="checkbox"/>	
_____	_____	_____	<input type="checkbox"/>	<input type="checkbox"/>	<input type="checkbox"/>	<input type="checkbox"/>	
_____	_____	_____	<input type="checkbox"/>	<input type="checkbox"/>	<input type="checkbox"/>	<input type="checkbox"/>	
_____	_____	_____	<input type="checkbox"/>	<input type="checkbox"/>	<input type="checkbox"/>	<input type="checkbox"/>	
_____	_____	_____	<input type="checkbox"/>	<input type="checkbox"/>	<input type="checkbox"/>	<input type="checkbox"/>	
_____	_____	_____	<input type="checkbox"/>	<input type="checkbox"/>	<input type="checkbox"/>	<input type="checkbox"/>	
_____	_____	_____	<input type="checkbox"/>	<input type="checkbox"/>	<input type="checkbox"/>	<input type="checkbox"/>	
_____	_____	_____	<input type="checkbox"/>	<input type="checkbox"/>	<input type="checkbox"/>	<input type="checkbox"/>	
_____	_____	_____	<input type="checkbox"/>	<input type="checkbox"/>	<input type="checkbox"/>	<input type="checkbox"/>	
_____	_____	_____	<input type="checkbox"/>	<input type="checkbox"/>	<input type="checkbox"/>	<input type="checkbox"/>	
_____	_____	_____	<input type="checkbox"/>	<input type="checkbox"/>	<input type="checkbox"/>	<input type="checkbox"/>	
_____	_____	_____	<input type="checkbox"/>	<input type="checkbox"/>	<input type="checkbox"/>	<input type="checkbox"/>	
_____	_____	_____	<input type="checkbox"/>	<input type="checkbox"/>	<input type="checkbox"/>	<input type="checkbox"/>	
_____	_____	_____	<input type="checkbox"/>	<input type="checkbox"/>	<input type="checkbox"/>	<input type="checkbox"/>	
_____	_____	_____	<input type="checkbox"/>	<input type="checkbox"/>	<input type="checkbox"/>	<input type="checkbox"/>	
_____	_____	_____	<input type="checkbox"/>	<input type="checkbox"/>	<input type="checkbox"/>	<input type="checkbox"/>	
_____	_____	_____	<input type="checkbox"/>	<input type="checkbox"/>	<input type="checkbox"/>	<input type="checkbox"/>	
_____	_____	_____	<input type="checkbox"/>	<input type="checkbox"/>	<input type="checkbox"/>	<input type="checkbox"/>	
_____	_____	_____	<input type="checkbox"/>	<input type="checkbox"/>	<input type="checkbox"/>	<input type="checkbox"/>	
_____	_____	_____	<input type="checkbox"/>	<input type="checkbox"/>	<input type="checkbox"/>	<input type="checkbox"/>	
_____	_____	_____	<input type="checkbox"/>	<input type="checkbox"/>	<input type="checkbox"/>	<input type="checkbox"/>	
_____	_____	_____	<input type="checkbox"/>	<input type="checkbox"/>	<input type="checkbox"/>	<input type="checkbox"/>	
_____	_____	_____	<input type="checkbox"/>	<input type="checkbox"/>	<input type="checkbox"/>	<input type="checkbox"/>	
_____	_____	_____	<input type="checkbox"/>	<input type="checkbox"/>	<input type="checkbox"/>	<input type="checkbox"/>	
_____	_____	_____	<input type="checkbox"/>	<input type="checkbox"/>	<input type="checkbox"/>	<input type="checkbox"/>	
_____	_____	_____	<input type="checkbox"/>	<input type="checkbox"/>	<input type="checkbox"/>	<input type="checkbox"/>	
_____	_____	_____	<input type="checkbox"/>	<input type="checkbox"/>	<input type="checkbox"/>	<input type="checkbox"/>	
_____	_____	_____	<input type="checkbox"/>	<input type="checkbox"/>	<input type="checkbox"/>	<input type="checkbox"/>	
_____	_____	_____	<input type="checkbox"/>	<input type="checkbox"/>	<input type="checkbox"/>	<input type="checkbox"/>	
_____	_____	_____	<input type="checkbox"/>	<input type="checkbox"/>	<input type="checkbox"/>	<input type="checkbox"/>	
_____	_____	_____	<input type="checkbox"/>	<input type="checkbox"/>	<input type="checkbox"/>	<input type="checkbox"/>	
_____	_____	_____	<input type="checkbox"/>	<input type="checkbox"/>	<input type="checkbox"/>	<input type="checkbox"/>	
_____	_____	_____	<input type="checkbox"/>	<input type="checkbox"/>	<input type="checkbox"/>	<input type="checkbox"/>	
_____	_____	_____	<input type="checkbox"/>	<input type="checkbox"/>	<input type="checkbox"/>	<input type="checkbox"/>	
_____	_____	_____	<input type="checkbox"/>	<input type="checkbox"/>	<input type="checkbox"/>	<input type="checkbox"/>	
_____	_____	_____	<input type="checkbox"/>	<input type="checkbox"/>	<input type="checkbox"/>	<input type="checkbox"/>	
_____	_____	_____	<input type="checkbox"/>	<input type="checkbox"/>	<input type="checkbox"/>	<input type="checkbox"/>	
_____	_____	_____	<input type="checkbox"/>	<input type="checkbox"/>	<input type="checkbox"/>	<input type="checkbox"/>	
_____	_____	_____	<input type="checkbox"/>	<input type="checkbox"/>	<input type="checkbox"/>	<input type="checkbox"/>	
_____	_____	_____	<input type="checkbox"/>	<input type="checkbox"/>	<input type="checkbox"/>	<input type="checkbox"/>	
_____	_____	_____	<input type="checkbox"/>	<input type="checkbox"/>	<input type="checkbox"/>	<input type="checkbox"/>	
_____	_____	_____	<input type="checkbox"/>	<input type="checkbox"/>	<input type="checkbox"/>	<input type="checkbox"/>	
_____	_____	_____	<input type="checkbox"/>	<input type="checkbox"/>	<input type="checkbox"/>	<input type="checkbox"/>	
_____	_____	_____	<input type="checkbox"/>	<input type="checkbox"/>	<input type="checkbox"/>	<input type="checkbox"/>	
_____	_____	_____	<input type="checkbox"/>	<input type="checkbox"/>	<input type="checkbox"/>	<input type="checkbox"/>	
_____	_____	_____	<input type="checkbox"/>	<input type="checkbox"/>	<input type="checkbox"/>	<input type="checkbox"/>	
_____	_____	_____	<input type="checkbox"/>	<input type="checkbox"/>	<input type="checkbox"/>	<input type="checkbox"/>	
_____	_____	_____					



HONORABLE CONSEJO DIRECTIVO, 04 de noviembre de 2011.-

ANEXO B- RESOLUCIÓN Nº 274/11

CUV Centro Universitario Virtual FCEyT Universidad Nacional de Santiago del Estero FACULTAD DE DE CIENCIAS EXACTAS Y TECNOLOGÍA. PROMEI 09							
Solicitud de Apoyo a Cursos a Distancia o de Posgrado							
Tipo de Solicitud: Alta <input type="checkbox"/> Modificación <input type="checkbox"/>					Formulario N°: F001-001		
DATOS DEL CURSO							
Departamento:	Curso:						
Escuela:	Tipo: Capacitación () Actualización () Perfeccionamiento () Otro (.....)						
	Inicio: ./. /. / . . Finalización: ./. /. / . .						
	Periodo Inscripción: ./. /. / . . hasta ./. /. / . .						
	Cupo de alumnos:						
DATOS DEL DOCENTES/S							
Nombre y Apellido	Email	Teléfono	Administrador Curso	Profesor	Estudiante (*)	Invitado	
_____	_____	_____	<input type="checkbox"/>	<input type="checkbox"/>	<input type="checkbox"/>	<input type="checkbox"/>	
_____	_____	_____	<input type="checkbox"/>	<input type="checkbox"/>	<input type="checkbox"/>	<input type="checkbox"/>	
_____	_____	_____	<input type="checkbox"/>	<input type="checkbox"/>	<input type="checkbox"/>	<input type="checkbox"/>	
_____	_____	_____	<input type="checkbox"/>	<input type="checkbox"/>	<input type="checkbox"/>	<input type="checkbox"/>	
_____	_____	_____	<input type="checkbox"/>	<input type="checkbox"/>	<input type="checkbox"/>	<input type="checkbox"/>	
_____	_____	_____	<input type="checkbox"/>	<input type="checkbox"/>	<input type="checkbox"/>	<input type="checkbox"/>	
_____	_____	_____	<input type="checkbox"/>	<input type="checkbox"/>	<input type="checkbox"/>	<input type="checkbox"/>	
_____	_____	_____	<input type="checkbox"/>	<input type="checkbox"/>	<input type="checkbox"/>	<input type="checkbox"/>	
_____	_____	_____	<input type="checkbox"/>	<input type="checkbox"/>	<input type="checkbox"/>	<input type="checkbox"/>	
_____	_____	_____	<input type="checkbox"/>	<input type="checkbox"/>	<input type="checkbox"/>	<input type="checkbox"/>	
_____	_____	_____	<input type="checkbox"/>	<input type="checkbox"/>	<input type="checkbox"/>	<input type="checkbox"/>	
_____	_____	_____	<input type="checkbox"/>	<input type="checkbox"/>	<input type="checkbox"/>	<input type="checkbox"/>	
_____	_____	_____	<input type="checkbox"/>	<input type="checkbox"/>	<input type="checkbox"/>	<input type="checkbox"/>	
_____	_____	_____	<input type="checkbox"/>	<input type="checkbox"/>	<input type="checkbox"/>	<input type="checkbox"/>	
_____	_____	_____	<input type="checkbox"/>	<input type="checkbox"/>	<input type="checkbox"/>	<input type="checkbox"/>	
_____	_____	_____	<input type="checkbox"/>	<input type="checkbox"/>	<input type="checkbox"/>	<input type="checkbox"/>	
_____	_____	_____	<input type="checkbox"/>	<input type="checkbox"/>	<input type="checkbox"/>	<input type="checkbox"/>	
_____	_____	_____	<input type="checkbox"/>	<input type="checkbox"/>	<input type="checkbox"/>	<input type="checkbox"/>	
_____	_____	_____	<input type="checkbox"/>	<input type="checkbox"/>	<input type="checkbox"/>	<input type="checkbox"/>	
_____	_____	_____	<input type="checkbox"/>	<input type="checkbox"/>	<input type="checkbox"/>	<input type="checkbox"/>	
_____	_____	_____	<input type="checkbox"/>	<input type="checkbox"/>	<input type="checkbox"/>	<input type="checkbox"/>	
_____	_____	_____	<input type="checkbox"/>	<input type="checkbox"/>	<input type="checkbox"/>	<input type="checkbox"/>	
_____	_____	_____	<input type="checkbox"/>	<input type="checkbox"/>	<input type="checkbox"/>	<input type="checkbox"/>	
_____	_____	_____	<input type="checkbox"/>	<input type="checkbox"/>	<input type="checkbox"/>	<input type="checkbox"/>	
_____	_____	_____	<input type="checkbox"/>	<input type="checkbox"/>	<input type="checkbox"/>	<input type="checkbox"/>	
_____	_____	_____	<input type="checkbox"/>	<input type="checkbox"/>	<input type="checkbox"/>	<input type="checkbox"/>	
_____	_____	_____	<input type="checkbox"/>	<input type="checkbox"/>	<input type="checkbox"/>	<input type="checkbox"/>	
_____	_____	_____	<input type="checkbox"/>	<input type="checkbox"/>	<input type="checkbox"/>	<input type="checkbox"/>	
_____	_____	_____	<input type="checkbox"/>	<input type="checkbox"/>	<input type="checkbox"/>	<input type="checkbox"/>	
_____	_____	_____	<input type="checkbox"/>	<input type="checkbox"/>	<input type="checkbox"/>	<input type="checkbox"/>	
_____	_____	_____	<input type="checkbox"/>	<input type="checkbox"/>	<input type="checkbox"/>	<input type="checkbox"/>	
_____	_____	_____	<input type="checkbox"/>	<input type="checkbox"/>	<input type="checkbox"/>	<input type="checkbox"/>	
_____	_____	_____	<input type="checkbox"/>	<input type="checkbox"/>	<input type="checkbox"/>	<input type="checkbox"/>	
_____	_____	_____	<input type="checkbox"/>	<input type="checkbox"/>	<input type="checkbox"/>	<input type="checkbox"/>	
_____	_____	_____	<input type="checkbox"/>	<input type="checkbox"/>	<input type="checkbox"/>	<input type="checkbox"/>	
_____	_____	_____	<input type="checkbox"/>	<input type="checkbox"/>	<input type="checkbox"/>	<input type="checkbox"/>	
_____	_____	_____	<input type="checkbox"/>	<input type="checkbox"/>	<input type="checkbox"/>	<input type="checkbox"/>	
_____	_____	_____	<input type="checkbox"/>	<input type="checkbox"/>	<input type="checkbox"/>	<input type="checkbox"/>	
_____	_____	_____	<input type="checkbox"/>	<input type="checkbox"/>	<input type="checkbox"/>	<input type="checkbox"/>	
_____	_____	_____	<input type="checkbox"/>	<input type="checkbox"/>	<input type="checkbox"/>	<input type="checkbox"/>	
_____	_____	_____	<input type="checkbox"/>	<input type="checkbox"/>	<input type="checkbox"/>	<input type="checkbox"/>	
_____	_____	_____	<input type="checkbox"/>	<input type="checkbox"/>	<input type="checkbox"/>	<input type="checkbox"/>	
_____	_____	_____	<input type="checkbox"/>	<input type="checkbox"/>	<input type="checkbox"/>	<input type="checkbox"/>	
_____	_____	_____	<input type="checkbox"/>	<input type="checkbox"/>	<input type="checkbox"/>	<input type="checkbox"/>	
_____	_____	_____	<input type="checkbox"/>	<input type="checkbox"/>	<input type="checkbox"/>	<input type="checkbox"/>	
_____	_____	_____	<input type="checkbox"/>	<input type="checkbox"/>	<input type="checkbox"/>	<input type="checkbox"/>	
_____	_____	_____	<input type="checkbox"/>	<input type="checkbox"/>	<input type="checkbox"/>	<input type="checkbox"/>	
_____	_____	_____	<input type="checkbox"/>	<input type="checkbox"/>	<input type="checkbox"/>	<input type="checkbox"/>	
_____	_____	_____	<input type="checkbox"/>	<input type="checkbox"/>	<input type="checkbox"/>	<input type="checkbox"/>	
_____	_____	_____	<input type="checkbox"/>	<input type="checkbox"/>	<input type="checkbox"/>	<input type="checkbox"/>	
_____	_____	_____	<input type="checkbox"/>	<input type="checkbox"/>	<input type="checkbox"/>	<input type="checkbox"/>	
_____	_____	_____	<input type="checkbox"/>	<input type="checkbox"/>	<input type="checkbox"/>	<input type="checkbox"/>	
_____	_____	_____	<input type="checkbox"/>	<input type="checkbox"/>	<input type="checkbox"/>	<input type="checkbox"/>	
_____	_____	_____	<input type="checkbox"/>	<input type="checkbox"/>	<input type="checkbox"/>	<input type="checkbox"/>	
_____	_____	_____	<input type="checkbox"/>	<input type="checkbox"/>	<input type="checkbox"/>	<input type="checkbox"/>	
_____	_____	_____	<input type="checkbox"/>	<input type="checkbox"/>	<input type="checkbox"/>	<input type="checkbox"/>	
_____	_____	_____	<input type="checkbox"/>	<input type="checkbox"/>	<input type="checkbox"/>	<input type="checkbox"/>	
_____	_____	_____	<input type="checkbox"/>	<input type="checkbox"/>	<input type="checkbox"/>	<input type="checkbox"/>	
_____	_____	_____	<input type="checkbox"/>	<input type="checkbox"/>	<input type="checkbox"/>	<input type="checkbox"/>	
_____	_____	_____	<input type="checkbox"/>	<input type="checkbox"/>	<input type="checkbox"/>	<input type="checkbox"/>	
_____	_____	_____	<input type="checkbox"/>	<input type="checkbox"/>	<input type="checkbox"/>	<input type="checkbox"/>	
_____	_____	_____	<input type="checkbox"/>	<input type="checkbox"/>	<input type="checkbox"/>	<input type="checkbox"/>	
_____	_____	_____	<input type="checkbox"/>	<input type="checkbox"/>	<input type="checkbox"/>	<input type="checkbox"/>	
_____	_____	_____	<input type="checkbox"/>	<input type="checkbox"/>	<input type="checkbox"/>	<input type="checkbox"/>	
_____	_____	_____	<input type="checkbox"/>	<input type="checkbox"/>	<input type="checkbox"/>	<input type="checkbox"/>	
_____	_____	_____	<input type="checkbox"/>	<input type="checkbox"/>	<input type="checkbox"/>	<input type="checkbox"/>	
_____	_____	_____	<input type="checkbox"/>	<input type="checkbox"/>	<input type="checkbox"/>	<input type="checkbox"/>	
_____	_____	_____	<input type="checkbox"/>	<input type="checkbox"/>	<input type="checkbox"/>	<input type="checkbox"/>	
_____	_____	_____	<input type="checkbox"/>	<input type="checkbox"/>	<input type="checkbox"/>	<input type="checkbox"/>	
_____	_____	_____	<input type="checkbox"/>	<input type="checkbox"/>	<input type="checkbox"/>	<input type="checkbox"/>	
_____	_____	_____	<input type="checkbox"/>	<input type="checkbox"/>	<input type="checkbox"/>	<input type="checkbox"/>	
_____	_____	_____	<input type="checkbox"/>	<input type="checkbox"/>	<input type="checkbox"/>	<input type="checkbox"/>	
_____	_____	_____	<input type="checkbox"/>	<input type="checkbox"/>	<input type="checkbox"/>	<input type="checkbox"/>	
_____	_____	_____	<input type="checkbox"/>	<input type="checkbox"/>	<input type="checkbox"/>	<input type="checkbox"/>	
_____	_____	_____	<input type="checkbox"/>	<input type="checkbox"/>	<input type="checkbox"/>	<input type="checkbox"/>	
_____	_____	_____	<input type="checkbox"/>	<input type="checkbox"/>	<input type="checkbox"/>	<input type="checkbox"/>	
_____	_____	_____	<input type="checkbox"/>	<input type="checkbox"/>	<input type="checkbox"/>	<input type="checkbox"/>	
_____	_____	_____	<input type="checkbox"/>	<input type="checkbox"/>	<input type="checkbox"/>	<input type="checkbox"/>	
_____	_____	_____	<input type="checkbox"/>	<input type="checkbox"/>	<input type="checkbox"/>	<input type="checkbox"/>	
_____	_____	_____	<input type="checkbox"/>	<input type="checkbox"/>	<input type="checkbox"/>	<input type="checkbox"/>	
_____	_____	_____	<input type="checkbox"/>	<input type="checkbox"/>	<input type="checkbox"/>	<input type="checkbox"/>	
_____	_____	_____	<input type="checkbox"/>	<input type="checkbox"/>	<input type="checkbox"/>	<input type="checkbox"/>	
_____	_____	_____	<input type="checkbox"/>	<input type="checkbox"/>	<input type="checkbox"/>	<input type="checkbox"/>	
_____	_____	_____	<input type="checkbox"/>	<input type="checkbox"/>	<input type="checkbox"/>	<input type="checkbox"/>	
_____	_____	_____	<input type="checkbox"/>	<input type="checkbox"/>	<input type="checkbox"/>	<input type="checkbox"/>	
_____	_____	_____	<input type="checkbox"/>	<input type="checkbox"/>	<input type="checkbox"/>	<input type="checkbox"/>	
_____	_____	_____	<input type="checkbox"/>	<input type="checkbox"/>	<input type="checkbox"/>	<input type="checkbox"/>	
_____	_____	_____	<input type="checkbox"/>	<input type="checkbox"/>	<input type="checkbox"/>	<input type="checkbox"/>	
_____	_____	_____	<input type="checkbox"/>	<input type="checkbox"/>	<input type="checkbox"/>	<input type="checkbox"/>	
_____	_____	_____	<input type="checkbox"/>	<input type="checkbox"/>	<input type="checkbox"/>	<input type="checkbox"/>	
_____	_____	_____	<input type="checkbox"/>	<input type="checkbox"/>	<input type="checkbox"/>	<input type="checkbox"/>	
_____	_____	_____	<input type="checkbox"/>	<input type="checkbox"/>	<input type="checkbox"/>	<input type="checkbox"/>	
_____	_____	_____	<input type="checkbox"/>	<input type="checkbox"/>	<input type="checkbox"/>	<input type="checkbox"/>	
_____	_____	_____	<input type="checkbox"/>	<input type="checkbox"/>	<input type="checkbox"/>	<input type="checkbox"/>	
_____	_____	_____	<input type="checkbox"/>	<input type="checkbox"/>	<input type="checkbox"/>	<input type="checkbox"/>	
_____	_____	_____	<input type="checkbox"/>	<input type="checkbox"/>	<input type="checkbox"/>	<input type="checkbox"/>	
_____	_____	_____	<input type="checkbox"/>	<input type="checkbox"/>	<input type="checkbox"/>	<input type="checkbox"/>	
_____	_____	_____	<input type="checkbox"/>	<input type="checkbox"/>	<input type="checkbox"/>	<input type="checkbox"/>	
_____	_____	_____	<input type="checkbox"/>	<input type="checkbox"/>	<input type="checkbox"/>	<input type="checkbox"/>	
_____	_____	_____	<input type="checkbox"/>	<input type="checkbox"/>	<input type="checkbox"/>	<input type="checkbox"/>	
_____	_____	_____	<input type="checkbox"/>	<input type="checkbox"/>	<input type="checkbox"/>	<input type="checkbox"/>	
_____	_____	_____	<input type="checkbox"/>	<input type="checkbox"/>	<input type="checkbox"/>	<input type="checkbox"/>	
_____	_____	_____	<input type="checkbox"/>	<input type="checkbox"/>	<input type="checkbox"/>	<input type="checkbox"/>	
_____	_____	_____	<input type="checkbox"/>	<input type="checkbox"/>	<input type="checkbox"/>	<input type="checkbox"/>	
_____	_____	_____	<input type="checkbox"/>	<input type="checkbox"/>	<input type="checkbox"/>	<input type="checkbox"/>	
_____	_____	_____	<input type="checkbox"/>	<input type="checkbox"/>	<input type="checkbox"/>	<input type="checkbox"/>	
_____	_____	_____	<input type="checkbox"/>	<input type="checkbox"/>	<input type="checkbox"/>	<input type="checkbox"/>	
_____	_____	_____	<input type="checkbox"/>	<input type="checkbox"/>	<input type="checkbox"/>	<input type="checkbox"/>	
_____	_____						



HONORABLE CONSEJO DIRECTIVO, 04 de noviembre de 2011.-

ANEXO B- RESOLUCIÓN Nº 274/11

CUV Centro Universitario Virtual FCEyT Universidad Nacional de Santiago del Estero FACULTAD DE DE CIENCIAS EXACTAS Y TECNOLOGÍA. PROMEI 09							
Solicitud de Apoyo a Proyectos de Investigación o Extensión							
Tipo de Solicitud: Alta <input type="checkbox"/> Modificación <input type="checkbox"/>					Formulario N°: F002-001		
DATOS DEL PROYECTO							
Proyecto:			Tipo: Investigación: () Extensión: () Otro: (.....)				
			Inicio: - / - / -				
			Finalización: - / - / -				
Código:			Cantidad de integrantes:				
DATOS DE LOS INTEGRANTES							
Nombre y Apellido	Email	Teléfono	Administrador Proyecto	Profesor	Estudiante (*)	Invitado	
_____	_____	_____	<input type="checkbox"/>	<input type="checkbox"/>	<input type="checkbox"/>	<input type="checkbox"/>	
_____	_____	_____	<input type="checkbox"/>	<input type="checkbox"/>	<input type="checkbox"/>	<input type="checkbox"/>	
_____	_____	_____	<input type="checkbox"/>	<input type="checkbox"/>	<input type="checkbox"/>	<input type="checkbox"/>	
_____	_____	_____	<input type="checkbox"/>	<input type="checkbox"/>	<input type="checkbox"/>	<input type="checkbox"/>	
_____	_____	_____	<input type="checkbox"/>	<input type="checkbox"/>	<input type="checkbox"/>	<input type="checkbox"/>	
_____	_____	_____	<input type="checkbox"/>	<input type="checkbox"/>	<input type="checkbox"/>	<input type="checkbox"/>	
_____	_____	_____	<input type="checkbox"/>	<input type="checkbox"/>	<input type="checkbox"/>	<input type="checkbox"/>	
_____	_____	_____	<input type="checkbox"/>	<input type="checkbox"/>	<input type="checkbox"/>	<input type="checkbox"/>	
_____	_____	_____	<input type="checkbox"/>	<input type="checkbox"/>	<input type="checkbox"/>	<input type="checkbox"/>	
_____	_____	_____	<input type="checkbox"/>	<input type="checkbox"/>	<input type="checkbox"/>	<input type="checkbox"/>	
_____	_____	_____	<input type="checkbox"/>	<input type="checkbox"/>	<input type="checkbox"/>	<input type="checkbox"/>	
_____	_____	_____	<input type="checkbox"/>	<input type="checkbox"/>	<input type="checkbox"/>	<input type="checkbox"/>	
_____	_____	_____	<input type="checkbox"/>	<input type="checkbox"/>	<input type="checkbox"/>	<input type="checkbox"/>	
_____	_____	_____	<input type="checkbox"/>	<input type="checkbox"/>	<input type="checkbox"/>	<input type="checkbox"/>	
_____	_____	_____	<input type="checkbox"/>	<input type="checkbox"/>	<input type="checkbox"/>	<input type="checkbox"/>	
_____	_____	_____	<input type="checkbox"/>	<input type="checkbox"/>	<input type="checkbox"/>	<input type="checkbox"/>	
_____	_____	_____	<input type="checkbox"/>	<input type="checkbox"/>	<input type="checkbox"/>	<input type="checkbox"/>	
_____	_____	_____	<input type="checkbox"/>	<input type="checkbox"/>	<input type="checkbox"/>	<input type="checkbox"/>	
_____	_____	_____	<input type="checkbox"/>	<input type="checkbox"/>	<input type="checkbox"/>	<input type="checkbox"/>	
_____	_____	_____	<input type="checkbox"/>	<input type="checkbox"/>	<input type="checkbox"/>	<input type="checkbox"/>	
_____	_____	_____	<input type="checkbox"/>	<input type="checkbox"/>	<input type="checkbox"/>	<input type="checkbox"/>	
_____	_____	_____	<input type="checkbox"/>	<input type="checkbox"/>	<input type="checkbox"/>	<input type="checkbox"/>	
_____	_____	_____	<input type="checkbox"/>	<input type="checkbox"/>	<input type="checkbox"/>	<input type="checkbox"/>	
_____	_____	_____	<input type="checkbox"/>	<input type="checkbox"/>	<input type="checkbox"/>	<input type="checkbox"/>	
_____	_____	_____	<input type="checkbox"/>	<input type="checkbox"/>	<input type="checkbox"/>	<input type="checkbox"/>	
_____	_____	_____	<input type="checkbox"/>	<input type="checkbox"/>	<input type="checkbox"/>	<input type="checkbox"/>	
_____	_____	_____	<input type="checkbox"/>	<input type="checkbox"/>	<input type="checkbox"/>	<input type="checkbox"/>	
_____	_____	_____	<input type="checkbox"/>	<input type="checkbox"/>	<input type="checkbox"/>	<input type="checkbox"/>	
_____	_____	_____	<input type="checkbox"/>	<input type="checkbox"/>	<input type="checkbox"/>	<input type="checkbox"/>	
_____	_____	_____	<input type="checkbox"/>	<input type="checkbox"/>	<input type="checkbox"/>	<input type="checkbox"/>	
_____	_____	_____	<input type="checkbox"/>	<input type="checkbox"/>	<input type="checkbox"/>	<input type="checkbox"/>	
_____	_____	_____	<input type="checkbox"/>	<input type="checkbox"/>	<input type="checkbox"/>	<input type="checkbox"/>	
_____	_____	_____	<input type="checkbox"/>	<input type="checkbox"/>	<input type="checkbox"/>	<input type="checkbox"/>	
_____	_____	_____	<input type="checkbox"/>	<input type="checkbox"/>	<input type="checkbox"/>	<input type="checkbox"/>	
_____	_____	_____	<input type="checkbox"/>	<input type="checkbox"/>	<input type="checkbox"/>	<input type="checkbox"/>	
_____	_____	_____	<input type="checkbox"/>	<input type="checkbox"/>	<input type="checkbox"/>	<input type="checkbox"/>	
_____	_____	_____	<input type="checkbox"/>	<input type="checkbox"/>	<input type="checkbox"/>	<input type="checkbox"/>	
_____	_____	_____	<input type="checkbox"/>	<input type="checkbox"/>	<input type="checkbox"/>	<input type="checkbox"/>	
_____	_____	_____	<input type="checkbox"/>	<input type="checkbox"/>	<input type="checkbox"/>	<input type="checkbox"/>	
_____	_____	_____	<input type="checkbox"/>	<input type="checkbox"/>	<input type="checkbox"/>	<input type="checkbox"/>	
_____	_____	_____	<input type="checkbox"/>	<input type="checkbox"/>	<input type="checkbox"/>	<input type="checkbox"/>	
_____	_____	_____	<input type="checkbox"/>	<input type="checkbox"/>	<input type="checkbox"/>	<input type="checkbox"/>	
_____	_____	_____	<input type="checkbox"/>	<input type="checkbox"/>	<input type="checkbox"/>	<input type="checkbox"/>	
_____	_____	_____	<input type="checkbox"/>	<input type="checkbox"/>	<input type="checkbox"/>	<input type="checkbox"/>	
_____	_____	_____	<input type="checkbox"/>	<input type="checkbox"/>	<input type="checkbox"/>	<input type="checkbox"/>	
_____	_____	_____	<input type="checkbox"/>	<input type="checkbox"/>	<input type="checkbox"/>	<input type="checkbox"/>	
_____	_____	_____	<input type="checkbox"/>	<input type="checkbox"/>	<input type="checkbox"/>	<input type="checkbox"/>	
_____	_____	_____	<input type="checkbox"/>	<input type="checkbox"/>	<input type="checkbox"/>	<input type="checkbox"/>	
_____	_____	_____	<input type="checkbox"/>	<input type="checkbox"/>	<input type="checkbox"/>	<input type="checkbox"/>	
_____	_____	_____	<input type="checkbox"/>	<input type="checkbox"/>	<input type="checkbox"/>	<input type="checkbox"/>	
_____	_____	_____	<input type="checkbox"/>	<input type="checkbox"/>	<input type="checkbox"/>	<input type="checkbox"/>	
_____	_____	_____	<input type="checkbox"/>	<input type="checkbox"/>	<input type="checkbox"/>	<input type="checkbox"/>	
_____	_____	_____	<input type="checkbox"/>	<input type="checkbox"/>	<input type="checkbox"/>	<input type="checkbox"/>	
_____	_____	_____	<input type="checkbox"/>	<input type="checkbox"/>	<input type="checkbox"/>	<input type="checkbox"/>	
_____	_____	_____	<input type="checkbox"/>	<input type="checkbox"/>	<input type="checkbox"/>	<input type="checkbox"/>	
_____	_____	_____	<input type="checkbox"/>	<input type="checkbox"/>	<input type="checkbox"/>	<input type="checkbox"/>	
_____	_____	_____	<input type="checkbox"/>	<input type="checkbox"/>	<input type="checkbox"/>	<input type="checkbox"/>	
_____	_____	_____	<input type="checkbox"/>	<input type="checkbox"/>	<input type="checkbox"/>	<input type="checkbox"/>	
_____	_____	_____	<input type="checkbox"/>	<input type="checkbox"/>	<input type="checkbox"/>	<input type="checkbox"/>	
_____	_____	_____	<input type="checkbox"/>	<input type="checkbox"/>	<input type="checkbox"/>	<input type="checkbox"/>	
_____	_____	_____	<input type="checkbox"/>	<input type="checkbox"/>	<input type="checkbox"/>	<input type="checkbox"/>	
_____	_____	_____	<input type="checkbox"/>	<input type="checkbox"/>	<input type="checkbox"/>	<input type="checkbox"/>	
_____	_____	_____	<input type="checkbox"/>	<input type="checkbox"/>	<input type="checkbox"/>	<input type="checkbox"/>	
_____	_____	_____	<input type="checkbox"/>	<input type="checkbox"/>	<input type="checkbox"/>	<input type="checkbox"/>	
_____	_____	_____	<input type="checkbox"/>	<input type="checkbox"/>	<input type="checkbox"/>	<input type="checkbox"/>	
_____	_____	_____	<input type="checkbox"/>	<input type="checkbox"/>	<input type="checkbox"/>	<input type="checkbox"/>	
_____	_____	_____	<input type="checkbox"/>	<input type="checkbox"/>	<input type="checkbox"/>	<input type="checkbox"/>	
_____	_____	_____	<input type="checkbox"/>	<input type="checkbox"/>	<input type="checkbox"/>	<input type="checkbox"/>	
_____	_____	_____	<input type="checkbox"/>	<input type="checkbox"/>	<input type="checkbox"/>	<input type="checkbox"/>	
_____	_____	_____	<input type="checkbox"/>	<input type="checkbox"/>	<input type="checkbox"/>	<input type="checkbox"/>	
_____	_____	_____	<input type="checkbox"/>	<input type="checkbox"/>	<input type="checkbox"/>	<input type="checkbox"/>	
_____	_____	_____	<input type="checkbox"/>	<input type="checkbox"/>	<input type="checkbox"/>	<input type="checkbox"/>	
_____	_____	_____	<input type="checkbox"/>	<input type="checkbox"/>	<input type="checkbox"/>	<input type="checkbox"/>	
_____	_____	_____	<input type="checkbox"/>	<input type="checkbox"/>	<input type="checkbox"/>	<input type="checkbox"/>	
_____	_____	_____	<input type="checkbox"/>	<input type="checkbox"/>	<input type="checkbox"/>	<input type="checkbox"/>	
_____	_____	_____	<input type="checkbox"/>	<input type="checkbox"/>	<input type="checkbox"/>	<input type="checkbox"/>	
_____	_____	_____	<input type="checkbox"/>	<input type="checkbox"/>	<input type="checkbox"/>	<input type="checkbox"/>	
_____	_____	_____	<input type="checkbox"/>	<input type="checkbox"/>	<input type="checkbox"/>	<input type="checkbox"/>	
_____	_____	_____	<input type="checkbox"/>	<input type="checkbox"/>	<input type="checkbox"/>	<input type="checkbox"/>	
_____	_____	_____	<input type="checkbox"/>	<input type="checkbox"/>	<input type="checkbox"/>	<input type="checkbox"/>	
_____	_____	_____	<input type="checkbox"/>	<input type="checkbox"/>	<input type="checkbox"/>	<input type="checkbox"/>	
_____	_____	_____	<input type="checkbox"/>	<input type="checkbox"/>	<input type="checkbox"/>	<input type="checkbox"/>	
_____	_____	_____	<input type="checkbox"/>	<input type="checkbox"/>	<input type="checkbox"/>	<input type="checkbox"/>	
_____	_____	_____	<input type="checkbox"/>	<input type="checkbox"/>	<input type="checkbox"/>	<input type="checkbox"/>	
_____	_____	_____	<input type="checkbox"/>	<input type="checkbox"/>	<input type="checkbox"/>	<input type="checkbox"/>	
_____	_____	_____	<input type="checkbox"/>	<input type="checkbox"/>	<input type="checkbox"/>	<input type="checkbox"/>	
_____	_____	_____	<input type="checkbox"/>	<input type="checkbox"/>	<input type="checkbox"/>	<input type="checkbox"/>	
_____	_____	_____	<input type="checkbox"/>	<input type="checkbox"/>	<input type="checkbox"/>	<input type="checkbox"/>	
_____	_____	_____	<input type="checkbox"/>	<input type="checkbox"/>	<input type="checkbox"/>	<input type="checkbox"/>	
_____	_____	_____	<input type="checkbox"/>	<input type="checkbox"/>	<input type="checkbox"/>	<input type="checkbox"/>	
_____	_____	_____	<input type="checkbox"/>	<input type="checkbox"/>	<input type="checkbox"/>	<input type="checkbox"/>	
_____	_____	_____	<input type="checkbox"/>	<input type="checkbox"/>	<input type="checkbox"/>	<input type="checkbox"/>	
_____	_____	_____	<input type="checkbox"/>	<input type="checkbox"/>	<input type="checkbox"/>	<input type="checkbox"/>	
_____	_____	_____	<input type="checkbox"/>	<input type="checkbox"/>	<input type="checkbox"/>	<input type="checkbox"/>	
_____	_____	_____	<input type="checkbox"/>	<input type="checkbox"/>	<input type="checkbox"/>	<input type="checkbox"/>	
_____	_____	_____	<input type="checkbox"/>	<input type="checkbox"/>	<input type="checkbox"/>	<input type="checkbox"/>	
_____	_____	_____	<input type="checkbox"/>	<input type="checkbox"/>	<input type="checkbox"/>	<input type="checkbox"/>	
_____	_____	_____	<input type="checkbox"/>	<input type="checkbox"/>	<input type="checkbox"/>	<input type="checkbox"/>	
_____	_____	_____	<input type="checkbox"/>	<input type="checkbox"/>	<input type="checkbox"/>	<input type="checkbox"/>	
_____	_____	_____	<input type="checkbox"/>	<input type="checkbox"/>	<input type="checkbox"/>	<input type="checkbox"/>	
_____	_____	_____	<input type="checkbox"/>	<input type="checkbox"/>	<input type="checkbox"/>	<input type="checkbox"/>	
_____	_____	_____	<input type="checkbox"/>	<input type="checkbox"/>	<input type="checkbox"/>	<input type="checkbox"/>	
_____	_____	_____	<input type="checkbox"/>	<input type="checkbox"/>	<input type="checkbox"/>	<input type="checkbox"/>	
_____	_____	_____	<input type="checkbox"/>	<input type="checkbox"/>	<input type="checkbox"/>	<input type="checkbox"/>	
_____	_____	_____	<input type="checkbox"/>	<input type="checkbox"/>	<input type="checkbox"/>	<input type="checkbox"/>	
_____	_____	_____	<input type="checkbox"/>	<input type="checkbox"/>	<input type="checkbox"/>	<input type="checkbox"/>	
_____	_____	_____	<input type="checkbox"/>	<input type="checkbox"/>	<input type="checkbox"/>	<input type="checkbox"/>	
_____	_____	_____	<input type="checkbox"/>	<input type="checkbox"/>	<input type="checkbox"/>	<input type="checkbox"/>	
_____	_____	_____	<input type="checkbox"/>	<input type="checkbox"/>	<input type="checkbox"/>	<input type="checkbox"/>	
_____	_____	_____	<input type="checkbox"/>	<input type="checkbox"/>	<input type="checkbox"/>	<input type="checkbox"/>	
_____	_____	_____	<input type="checkbox"/>	<input type="checkbox"/>	<input type="checkbox"/>	<input type="checkbox"/>	
_____	_____	_____	<input type="checkbox"/>	<input type="checkbox"/>	<input type="checkbox"/>	<input type="checkbox"/>	
_____	_____	_____	<input type="checkbox"/>	<input type="checkbox"/>	<input type="checkbox"/>	<input type="checkbox"/>	
_____	_____	_____	<input type="checkbox"/>	<input type="checkbox"/>	<input type="checkbox"/>	<input type="checkbox"/>	
_____	_____	_____	<input type="checkbox"/>	<input type="checkbox"/>	<input type="checkbox"/>	<input type="checkbox"/>	
_____	_____	_____	<input type="checkbox"/>	<input type="checkbox"/>	<input type="checkbox"/>	<input type="checkbox"/>	
_____	_____	_____	<input type="checkbox"/>	<input type="checkbox"/>	<input type="checkbox"/>	<input type="checkbox"/>	
_____	_____	_____	<input type="checkbox"/>	<input type="checkbox"/>	<input type="checkbox"/>	<input type="checkbox"/>	
_____	_____	_____	<input type="checkbox"/>	<input type="checkbox"/>	<input type="checkbox"/>	<input type="checkbox"/>	
_____	_____	_____	<input type="checkbox"/>	<input type="checkbox"/>	<input type="checkbox"/>	<input type="checkbox"/>	
_____	_____	_____	<input type="checkbox"/>	<input type="checkbox"/>	<input type="checkbox"/>	<input type="checkbox"/>	
_____	_____	_____	<input type="checkbox"/>	<input type="checkbox"/>	<input type="checkbox"/>	<input type="checkbox"/>	
_____	_____	_____	<input type="checkbox"/>	<input type="checkbox"/>	<input type="checkbox"/>	<input type="checkbox"/>	
_____	_____	_____	<input type="checkbox"/>	<input type="checkbox"/>	<input type="checkbox"/>	<input type="checkbox"/>	
_____	_____	_____	<input type="checkbox"/>	<input type="checkbox"/>	<input type="checkbox"/>	<input type="checkbox"/>	
_____	_____	_____	<input type="checkbox"/>	<input type="checkbox"/>	<input type="checkbox"/>	<input type="checkbox"/>	
_____	_____	_____	<input type="checkbox"/>	<input type="checkbox"/>	<input type="checkbox"/>	<input type="checkbox"/>	
_____	_____	_____	<input type="checkbox"/>	<input type="checkbox"/>	<input type="checkbox"/>	<input type="checkbox"/>	
_____	_____	_____	<input type="checkbox"/>	<input type="checkbox"/>	<input type="checkbox"/>	<input type="checkbox"/>	
_____	_____	_____	<input type="checkbox"/>	<input type="checkbox"/>	<input type="checkbox"/>	<input type="checkbox"/>	
_____	_____	_____	<input type="checkbox"/>	<input type="checkbox"/>	<input type="checkbox"/>	<input type="checkbox"/>	
_____	_____	_____	<input type="checkbox"/>	<input type="checkbox"/>	<input type="checkbox"/>	<input type="checkbox"/>	
_____	_____	_____	<input type="checkbox"/>	<input type="checkbox"/>	<input type="checkbox"/>	<input type="checkbox"/>	
_____	_____	_____	<input type="checkbox"/>	<input type="checkbox"/>	<input type="checkbox"/>	<input type="checkbox"/>	
_____	_____	_____	<input type="checkbox"/>	<input type="checkbox"/>	<input type="checkbox"/>	<input type="checkbox"/>	
_____	_____	_____	<input type="checkbox"/>	<input type="checkbox"/>	<input type="checkbox"/>	<input type="checkbox"/>	
_____	_____	_____	<input type="checkbox"/>	<input type="checkbox"/>	<input type="checkbox"/>	<input type="checkbox"/>	
_____	_____	_____	<input type="checkbox"/>	<input type="checkbox"/>	<input type="checkbox"/>	<input type="checkbox"/>	
_____	_____	_____	<input type="checkbox"/>	<input type="checkbox"/>	<input type="checkbox"/>	<input type="checkbox"/>	
_____	_____	_____	<input type="checkbox"/>	<input type="checkbox"/>	<input type="checkbox"/>	<input type="checkbox"/>	
_____	_____	_____	<input type="checkbox"/>	<input type="checkbox"/>	<input type="checkbox"/>	<input type="checkbox"/>	
_____	_____	_____	<input type="checkbox"/>	<input type="checkbox"/>	<input type="checkbox"/>	<input type="checkbox"/>	
_____	_____	_____	<input type="checkbox"/>	<input type="checkbox"/>	<input type="checkbox"/>	<input type="checkbox"/>	
_____	_____	_____	<input type="checkbox"/>	<input type="checkbox"/>	<input type="checkbox"/>	<input type="checkbox"/>	
_____	_____	_____					



HONORABLE CONSEJO DIRECTIVO, 04 de noviembre de 2011.-

ANEXO B- RESOLUCIÓN N° 274/11

CUV Centro Universitario Virtual FCEyT
 Universidad Nacional de Santiago del Estero
 FACULTAD DE DE CIENCIAS EXACTAS Y TECNOLOGÍA. PROMEI 09

Solicitud de Apoyo a Eventos Virtuales

Tipo de Solicitud: Alta Modificación Formulario N°: F003-001

DATOS DEL EVENTO

Nombre del Evento:	Tipo: Congreso: <input type="checkbox"/> Jornada: <input type="checkbox"/> Seminario: <input type="checkbox"/> Otro: (.....)
	Inicio: - / - - / - - Finalización: - / - - / - -
Código:	Inscripciones (Desde: Inicio: - / - - / - - hasta: - / - - / - -)

DATOS DE LOS ORGANIZADORES

Nombre y Apellido	Email	Teléfono	Administrador Proyecto	Profesor	Estudiante (*)	Invitado
			<input type="checkbox"/>	<input type="checkbox"/>	<input type="checkbox"/>	<input type="checkbox"/>
			<input type="checkbox"/>	<input type="checkbox"/>	<input type="checkbox"/>	<input type="checkbox"/>
			<input type="checkbox"/>	<input type="checkbox"/>	<input type="checkbox"/>	<input type="checkbox"/>
			<input type="checkbox"/>	<input type="checkbox"/>	<input type="checkbox"/>	<input type="checkbox"/>
			<input type="checkbox"/>	<input type="checkbox"/>	<input type="checkbox"/>	<input type="checkbox"/>
			<input type="checkbox"/>	<input type="checkbox"/>	<input type="checkbox"/>	<input type="checkbox"/>
			<input type="checkbox"/>	<input type="checkbox"/>	<input type="checkbox"/>	<input type="checkbox"/>
			<input type="checkbox"/>	<input type="checkbox"/>	<input type="checkbox"/>	<input type="checkbox"/>
			<input type="checkbox"/>	<input type="checkbox"/>	<input type="checkbox"/>	<input type="checkbox"/>
			<input type="checkbox"/>	<input type="checkbox"/>	<input type="checkbox"/>	<input type="checkbox"/>
			<input type="checkbox"/>	<input type="checkbox"/>	<input type="checkbox"/>	<input type="checkbox"/>
			<input type="checkbox"/>	<input type="checkbox"/>	<input type="checkbox"/>	<input type="checkbox"/>
			<input type="checkbox"/>	<input type="checkbox"/>	<input type="checkbox"/>	<input type="checkbox"/>

RECURSOS

Marque con una cruz los recursos o herramientas que requiere.

Gestión de Actividades Interactivas Colaborativas Wikis: <input type="checkbox"/> Blogs: <input type="checkbox"/> Pag. Web: <input type="checkbox"/> Libro: <input type="checkbox"/> Módulo de Comunicación Correo: <input type="checkbox"/> Chat: <input type="checkbox"/> Mensajería: <input type="checkbox"/>	Gestión de Actividades Cuestionario: <input type="checkbox"/> Glosario: <input type="checkbox"/> Tareas: <input type="checkbox"/>
--	---

Recursos/herramientas Especiales que requiera:

Aclaraciones:
(*) El rol de "estudiante" podría ser asignado a algún organizador auxiliar del evento.



Universidad Nacional de Santiago del Estero

Facultad de Ciencias Exactas y Tecnologías



HONORABLE CONSEJO DIRECTIVO, 04 de noviembre de 2011.-

ANEXO B- RESOLUCIÓN N° 274/11

CUV Centro Universitario Virtual <small>FCEyT</small>		
<small>Universidad Nacional de Santiago del Estero FACULTAD DE DE CIENCIAS EXACTAS Y TECNOLOGÍA. PROMEI 09</small>		
Solicitud de Asesoramiento		
Formulario N°: F004-001		
DATOS DE LA SOLICITUD		
Fecha: _____	Número de Solicitud: _____	
Marque según corresponda: _____	Asesoramiento teórico, conceptual o metodológico: _____	
	Asesoramiento por material didáctico: _____	
	Asesoramiento por evento virtual: _____	
Nombre y Apellido del Responsable: _____	Fecha de alta: _____	Firma: _____
DATOS DEL SOLICITANTE		
Nombre y Apellido: _____	Email: _____	Teléfono: _____
DATOS DEL ASESOR		
Nombre y Apellido: _____	Fecha de respuesta: _____	Firma: _____



HONORABLE CONSEJO DIRECTIVO, 04 de noviembre de 2011.-

ANEXO II- RESOLUCIÓN Nº 274/11

PLAN DE TRABAJO

INTRODUCCIÓN

Atendiendo las actividades previstas en la planificación del Proyecto “Creación de un Centro de Educación a Distancia”, se detallan a continuación las actividades que desde la Facultad y desde el Centro Universitario Virtual deberán llevarse a cabo a corto (un año), mediano (tres años) y largo plazo (5 años).

Acciones a corto plazo

Acción	Responsable
• Ejecutar acto administrativo que cree formalmente el CUV.	Facultad
• Designación de personal para el CUV	Facultad
• Asignación de un lugar físico para el funcionamiento del CUV	Facultad
• Compra de equipamiento informático	Facultad
• Instalación del equipamiento informático	Especialistas a contratar
• Instalación de la Plataforma de Educación a distancia MOODLE	Personal del CUV
• Reuniones para coordinar las actividades operativas del centro, distribución y asignación de recursos, horarios, etc.	Personal del CUV
• Definición de presupuesto para funcionamiento del centro, inventariado de recursos, etc.	Personal del CUV
• Capacitar al menos a un 25 % de los docentes de la Facultad en manejo de la plataforma CUV como soporte de clases presenciales.	Personal del CUV
• Asesorar y colaborar en la producción de material didáctico y diseño de contenidos mediatizados por las TICS para las asignaturas cuyos docentes fueron previamente capacitados.	Personal del CUV
• Abrir al menos un espacio de discusión e intercambio de ideas sobre experiencias educativas virtuales.	• Personal del CUV
• Promover el desarrollo de proyectos de investigación y extensión en el área de educación virtual.	• Personal del CUV
• Establecer vinculaciones con al menos dos centros o redes de educación a distancia afines con CUV.	• Personal del CUV
• Evaluación de actividades realizadas y propuesta de planes de mejoras.	Personal del CUV



HONORABLE CONSEJO DIRECTIVO, 04 de noviembre de 2011.-

ANEXO II- RESOLUCIÓN N° 274/11

Acciones a mediano plazo

Acción	Responsable
• Planificar y ejecutar al menos un curso virtual de postgrado, actualización o capacitación en el área de la Educación a Distancia.	Personal del CUV
• Capacitar al menos a un 50 % de los docentes de la Facultad en manejo de la plataforma CUV como soporte de clases presenciales.	Personal del CUV
• Realizar propuestas de capacitación para docentes-investigadores con conocimientos básicos o experiencias en MOODLE, sobre el uso y aplicación de la plataforma para trabajo colaborativo en proyectos de investigación y extensión.	Personal del CUV
• Asesorar y colaborar en la producción de material didáctico y diseño de contenidos mediatizados por las TICS para las asignaturas cuyos docentes fueron previamente capacitados.	Personal del CUV
• Ampliar al menos a cinco la cantidad de espacios de discusión e intercambio de ideas sobre experiencias educativas virtuales.	Personal del CUV
• Continuar con la promoción del desarrollo de proyectos de investigación y extensión en el área de educación virtual.	Personal del CUV
• Ampliar las vinculaciones al menos a cinco centros o redes de educación a distancia afines con CUV.	Personal del CUV
• Evaluación de actividades realizadas y propuesta de planes de mejoras.	Personal del CUV

Acciones a largo plazo

Acción	Responsable
• Planificar y ejecutar al menos un evento virtual en el área de la Educación a Distancia.	Facultad y Personal del CUV
• Planificar el lanzamiento de al menos una carrera de posgrado con modalidad a distancia.	Facultad y Personal del CUV
• Invitar a docentes a realizar propuestas relacionadas con la educación a distancia (curso de perfeccionamiento/ capacitación / eventos etc.)	Personal del CUV y Docentes de la Facultad
• Capacitar al 100 % de los docentes de la Facultad en manejo de la plataforma CUV como soporte de clases presenciales.	Personal del CUV
• Asesorar y colaborar en la producción de material didáctico y diseño de contenidos mediatizados por las TICS para las asignaturas cuyos docentes fueron previamente capacitados.	Personal del CUV
• Evaluación de la capacidad tecnológica (hard y soft) y formulación de planes de mejora	Personal del CUV
• Evaluación de actividades realizadas y propuesta de planes de mejoras.	Personal del CUV